



旬感! 観光 あいち

2011 **11** November

巻頭特集

ちょっとお得な情報も満載!

あいち紅葉特集

今月号は、**渓谷・山岳・寺社・公園**の
紅葉スポットをご紹介します!



茶臼山高原(豊根村)



岩屋堂公園(瀬戸市)

ドライブ企画

大好評! 愛知**“大好き”**

ドライブ情報

今月号は、**清須・名古屋(尾張)**と
岡崎・幸田(三河)をご紹介します!

■読者プレゼント

**クロスワードパズルに答えると
抽選で素敵な賞品が当たる!!**

愛知のお楽しみ情報が満載!

愛知県観光ガイド

検索

写真右/香嵐溪(豊田市)

この度の東日本大震災により被災された皆様に、
一日も早い復興をお祈り申し上げます。
私たちは、観光により「愛知の元気」を発信してまいります。

(社)愛知県観光協会 会員一同

あいち紅葉特集

身近な公園から山里の景勝地まで、県内のさまざまな場所で木々が色づいてくる季節がやってきました。秋の訪れを体感できる、紅葉の名所とちょっとお得な情報をご紹介します。

香嵐溪もみじまつり
11月1日(火)～30日(水) ライトアップ:
期間中毎日日没～21:00

夜景も美しい県内随一の紅葉名所
香嵐溪【豊田市】

MAP
D-2

清流・巴川沿いの約4,000本のもみじが**11月中旬**から見頃を迎えます。香嵐溪のもみじは、香積寺11世の三栄(参栄)和尚が、江戸時代の寛永11年(1634)に植えたのがはじまりといわれています。

【場 所】豊田市足助町飯盛山
【交 通】東海環状自動車道「豊田勘八IC」より約15分
名鉄三河線「豊田市駅」よりとよたおいでんバス「香嵐溪」すぐ
【問合せ】足助観光協会 TEL.0565-62-1272

食得
情報

「一の谷」で山のごちそうをゆったり楽しむ

山菜料理のほか、11月からは秘伝の味噌で味付けした猪鍋や雉(きじ)料理など、香嵐溪の自然の恵みを活かした品々が自慢。巴川と紅葉を眺めながら食事が楽しめます。

【場 所】豊田市足助町一の谷 22
【問合せ】TEL.0565-62-0508



紅葉フォトハイキング2011

11月6日(日) 【問合せ】茶臼山高原の美術館
TEL.0536-87-5001

県内で一早く山々が色づく国内随一の絶景スポット

茶臼山高原【豊根村】

MAP
E-2

スキー場はもちろん、キャンプ場や山頂展望台などが点在し、愛知県一の標高を誇る高原の自然を堪能できるスポット。**10月中旬**から木々が色づきはじめる、モミジやカエデで山が一面秋色になります。

【場 所】豊根村坂宇場字御所平
【交 通】猿投グリーンロード「カ石IC」より国道153号・257号経由、茶臼山高原道路約55km
東名高速道路「豊川IC」より国道151号・県道506号経由約70km
【問合せ】茶臼山高原協会 TEL.0536-87-2345

寄得
情報

山岳信仰を今に伝える奇祭「花祭り」

開催日:11月26日(土)・27日(日)

奥三河の山村に伝わる花祭りが豊根村でおこなわれます。子供たちが愛らしく舞う「花の舞」や巨大な面の鬼が舞う「山見鬼」「榊鬼」を一晩中かけて踊ります。

【場 所】坂宇場八幡神社
【問合せ】豊根村観光協会 TEL.0536-87-2525



赤や黄色の葉々が原生林を彩る

きららの森【設楽町】

豊川や矢作川の水源地域であり、樹齢200年以上の巨木や野鳥など貴重な自然が残る段戸裏谷原生林。一般に開放されている面積130ヘクタールの県内最大規模を誇るブナ原生林です。**(11月上旬)**より

【場 所】設楽町田峯字段戸1-1
【交 通】東名高速道路「豊川IC」より国道151号・257号経由約55km
【問合せ】設楽町観光協会
TEL.0536-62-1000

MAP
D-2



寄得
情報

地域の歴史を今に!「奥三河郷土館」

地質からわかる地殻変動の様子や、古代の集落から出土した農具、山村に伝わる土雛(つちびな)など、奥三河の歴史資料が集結。旧豊橋鉄道の車両なども展示され、地域の歴史を今に伝えます。

【場 所】設楽町田口字アラコ14
【問合せ】TEL.0536-62-1440



山岳の紅葉

泊ま
得
情報

「登里公」の
絶景露天風呂
でリフレッシュ

炭焼きバーベキューや味噌鍋などの料理が楽しめる川沿いの宿。徳川家康が産湯に使ったと言われる松平の御神水を使った露天風呂からは、巴川や山の景色が一望できます。

【場 所】豊田市鍋田町後山20
【問合せ】TEL.0565-58-0122

ハイキング気分で溪谷の秋を楽しむ

王滝溪谷【豊田市】

巴川の支流、仁王川のなかでも1.8kmの距離を148mの落差で一気に急流となって流れ落ちる溪谷。5つの園地や2つの吊り橋、散策道を歩きながら、美しい紅葉**(11月中旬)**よりを堪能できます。

【場 所】豊田市王滝町
【交 通】東海環状自動車道「豊田松平IC」より約10分
名鉄三河線「豊田市駅」より名鉄バス「王滝町」下車徒歩約10分
【問合せ】豊田市観光協会 TEL.0565-34-6642

MAP
C-3



大井平公園もみじまつり

10月29日(土)～11月20日(日)

川面に映る紅葉など風情溢れる景色を堪能

大井平公園【豊田市】

約500本のカエデやイロハモミジなどが**11月上旬**から色づき、ひとあし早く紅葉が楽しめます。名倉川にかかる風のつり橋から眺めるのもおすすめ。まつり期間中はアマゴの塩焼きなどを販売する秋の味覚バザーも開かれます。

【場 所】豊田市稲武町大井平
【交 通】東海環状自動車道「豊田勘八IC」より国道153号経由約40km
【問合せ】いなぶ観光協会 TEL.0565-83-3200

MAP
E-2



くらがり溪谷紅葉まつり

11月19日(土)～12月4日(日)

紅葉とマイナスイオンに癒される!

くらがり溪谷【岡崎市】

巴川の支流、男川が作り出した滝や淵が美しい、くらがり溪谷**(11月中旬)**より。溪谷沿いを登ると本宮山の山頂から晴れた日には、三河湾をはじめ富士山、南アルプスを望むことができます。

【場 所】岡崎市石原町字牧原日影3-1
【交 通】東名高速道路「岡崎IC」より約45分
名鉄名古屋本線「本宿駅」より名鉄バス「くらがり溪谷」すぐ
【問合せ】岡崎市役所観光課
TEL.0564-23-6384

MAP
D-4



食得
情報

「男川やな」で鮎など自然の恵みを堪能

11月末まで鮎料理が楽しめる食事処やバーベキュー場があり、地元の食材を味わえます。秋はそば打ちやこんにやく作りなどで楽しく一日が過ごせる、自然溢れるスポットです。

【場 所】岡崎市淡瀬町字日向23
【問合せ】TEL.0564-82-2089



買得
情報

「喜楽」で縁起のよい豊川みやげを!

豊川稲荷にて祈禱を受けた米を使った、宝珠まんじゅうが名物。ほかにも商売繁盛にまつわるお菓子やいなり寿司などが参拝客に人気です。豊川稲荷前に3店舗展開しています。

【場 所】豊川市門前町61
【問合せ】TEL.0533-86-9044



寄得
情報

「豊田市和紙のふるさと」

農村の紙すきの技術を美術工芸へと高めた藤井達吉の功績や、小原工芸和紙の作品を紹介する和紙の美術館。絵や文字を和紙に描く小原の紙すきを実際に体験することもできます。

【場 所】豊田市永太郎町河216-1
【問合せ】TEL.0565-65-2151



小原四季桜まつり

11月5日(土)～12月4日(日)

四季桜と紅葉と一緒に見られる!

小原四季桜【豊田市】

春にも秋にも花を咲かせる約8,500本の四季桜が、ふれあい公園や川見四季桜の里などで、**11月中旬**～下旬、紅葉と同時に見ごろを迎えます。江戸時代からこの地域に広まった四季桜の中には樹齢100年以上の木も残っています。

【場 所】豊田市小原町
【交 通】東海環状自動車道「豊田藤岡IC」より約35分
名鉄三河線「豊田市駅」よりとよたおいでんバス「小原大草」すぐ
【問合せ】小原観光協会 TEL.0565-65-3808

MAP
D-2



寺社の紅葉



「名古屋の奥座敷」とも呼ばれる景勝地
定光寺【瀬戸市】
尾張徳川家初代 徳川義直(源敬公)の墓標がある臨済宗の古刹。国の重要文化財に指定されている本堂周辺のほか、隣接する公園や展望台が**11月中旬**～下旬に色づき、情緒溢れる景色が広がります。
【場 所】瀬戸市定光寺町373
【交 通】東名高速道路「春日井IC」より約25分
JR中央線「定光寺駅」より徒歩約20分
【問合せ】瀬戸市まるとミュージアム・観光協会 TEL.0561-85-2730



食得情報
【花乃屋菓子舗】
祖父江町では江戸時代からイチチョウが植えられ、今では銀杏の生産量日本一を誇るまでに。大粒で苦みが少なく、もっちりとした食感が祖父江銀杏の特徴。いろいろな練り込んだ和菓子など銀杏グルメが名物です。
【場 所】稲沢市祖父江町祖父江高熊210
【問合せ】TEL.0587-97-0297

木々も道も黄金色になるイチチョウの名所
祐専寺【稲沢市】
高さ20m、周囲が3mもある本堂前のイチチョウは樹齢が推定250年といわれ、この地区のイチチョウのシンボリック存在です。町内には、いたるところに樹齢100年以上の巨木があり、**11月中旬**になると町中が小判をばらまいたような黄金色に染まります。
【場 所】稲沢市祖父江町山崎柳野11
【交 通】東海北陸自動車道「一宮西IC」より約15分
名鉄尾西線「山崎駅」より徒歩約5分
【問合せ】稲沢市観光協会 TEL.0587-22-1414

鳳来寺山もみじまつり
11月1日(火)～30日(水) 千の灯火:11月5日(土)・19日(土)・26日(土) 16:30～19:30
厳しい自然の美しさを感じる情景
鳳来寺【新城市】
荒々しい岩肌が見える山の途中にある鳳来寺。その表参道や1,425段の石段の登り口、鳳来寺山パークウェイなど、さまざまな場所から朱や黄色に染まる山腹を望むことができます(**11月初旬**より)。表参道を幻想的に照らす「千の灯火」など、イベントも多数開催。
【場 所】新城市門谷字鳳来寺
【交 通】東名高速道路「豊川IC」より国道151号経由約30km
JR飯田線「本長篠駅」より豊鉄バス「鳳来寺」下車
【問合せ】新城市観光協会 TEL.0536-32-0022

食得情報
素朴な山の味覚が満載「かさすぎ」
鳳来名物の五平餅のほか、自家栽培の椎茸づくしの定食や地元の自然薯(じねんじょ)の麦とろ定食など、滋味(じみ)溢れる食材を使った料理が人気。鳳来寺参道沿いにあり、散策途中の休憩に最適です。
【場 所】新城市門谷字下浦45
【問合せ】TEL.0536-35-0955

寂光院もみじまつり
11月12日(土)～12月11日(日)
これは必見！目に焼きつく深紅の紅葉
犬山寂光院【犬山市】
1350年前に創建されたという尾張最古の名刹。別名「もみじでら」とも呼ばれ、紅葉の名所として知られています。約1,000本ある境内のもみじは巨木が多く、色鮮やか。寺を朱に染めるのは毎年**11月中旬**からです。
【場 所】犬山市継鹿尾山(つがおさん)
【交 通】中央自動車道「小牧東IC」より約40分
【問合せ】犬山寂光院 TEL.0568-61-0035

泊得情報
お得な「リバーサイド犬山」
犬山寂光院まで徒歩10分の緑に包まれた公共のお宿。リーズナブルな料金設定や、犬山の観光拠点に最適で、季節の素材を使ったおいしい手料理(要予約)も味わえます。
【場 所】犬山市継鹿尾山字氷室162-1
【問合せ】TEL.0568-61-1111



そぶえイチョウ黄葉まつり 山崎風辺
11月19日(土)～27日(日) ライトアップ:期間中毎日17:00～21:00

観光ボランティアガイドさん
見に来てちょ、岩屋堂!!
瀬戸市 観光ボランティア 若杉スエさん
山あいを色彩するもみじが川沿いに広がり、滝からの流れに姿を落とし、静かに重なり合う紅葉、そこが瀬戸の絶景スポット「岩屋堂」です。夏もいいけど、秋は一段とおすすめですよ。地元の方々とも丸となって売り出し中の岩屋堂で、皆様のお越しをお待ちしております!

幻想的な光に包まれる夜の景色もおすすめ!
岩屋堂公園【瀬戸市】
静かな渓谷の中を流れる鳥原川沿いを紅葉が埋め尽くします。天然の大きな岩のほころ、岩屋堂や暁明ヶ滝(ぎょうみょうがたき)などもこの時期はライトアップ。川面の紅葉はもちろん、散策道なども竹のあかりアートが照らし幻想的な光で包まれます。(11月初旬より)
【場 所】瀬戸市岩屋町地内
【交 通】東海環状自動車道「せと品野IC」より約10分
【問合せ】瀬戸市まるとミュージアム・観光協会 TEL.0561-85-2730



川沿いが赤く染まる憩いの広場
桜淵県立自然公園【新城市】
江戸の初期、新城城主が豊川沿いに桜を植えさせたのが始まりといわれ、春の桜、夏の緑、秋の紅葉と四季折々で美しい景観を見せてくれる公園です。**11月中旬**より見頃で、のどかな秋の散策が楽しめます。
【場 所】新城市庭野字八名井田
【交 通】東名高速道路「豊川IC」より約30分
JR飯田線「東新町駅」より徒歩約15分
【問合せ】新城市観光協会 TEL.0536-32-0022

知得情報
新城の地名の由来
天正3年(1575年)の長篠の戦い。長篠城主であった奥平貞昌は、家臣である鳥居強右衛門たちの決死の働きにより城を守りました。この功績により、貞昌は信長から一字をもらい信昌と改名し、郷ヶ原に新しい城(新城)を築きました。それから新城という地名がこの地につけられたと言われています。

秋の夜間開園
11月18日(金)～20日(日)・23日(祝)～27日(日)
20:30まで開園

自然豊かな公園で楽しく紅葉狩り
滝頭公園【田原市】
滝頭山の南側にひろがる桜の名所として有名な公園。秋は約5,000本の木々が紅葉で赤く色づきます(**11月中旬**より)。野球場のほか、親水広場や巨大ゴリラの遊具、ロング滑り台などがあり、ファミリーで過ごせる紅葉スポットです。
【場 所】田原市田原町西滝頭6
【交 通】東名高速道路「豊川IC」より約60分
豊橋鉄道「三河田原駅」より市営ぐるりんバス「滝頭公園」すぐ
【問合せ】渥美半島観光ビューロー TEL.0531-23-3516

寄得情報
「吉胡貝塚史跡公園(シェルマよしご)」
吉胡(よしご)貝塚は縄文時代後期(2500～3000年前)の日本を代表する貝塚です。吉胡貝塚の特徴である、埋葬された人骨や貝塚にスポット当てて紹介する資料館や、遺跡の様子を見学できる公園が広がっています。
【場 所】田原市吉胡町矢崎42-4
【問合せ】TEL.0531-22-8060



秋色に染まる荘厳な大庭園
徳川園【名古屋市】
尾張徳川の二代目藩主・光友の庭園跡に広がる、池泉回遊式の日本庭園。季節の花々が彩る庭園は紅葉が美しく(**11月中旬**より)、立体的に岩を配した風情ある景観が楽しめます。
【場 所】名古屋市東区徳川町1001
【交 通】名古屋高速道路「黒川IC」より約15分
JR中央線「大曽根駅」より徒歩約10分
【問合せ】徳川園 TEL.052-935-8988

寄得情報
「徳川美術館」で徳川家の栄華を伝える収蔵品の数々を見学
徳川家康の遺品のほか、尾張徳川家に代々伝わる大名道具や国宝「源氏物語絵巻」など貴重な文化財を収蔵。その建物自体も昭和初期の様式を残し、国の文化財に登録されています。
【場 所】名古屋市東区徳川町1017
【問合せ】TEL.052-935-6262

公園の紅葉

ものづくりのまちならではの
新旧の文化と産業を訪ねるコース



名所間の距離目安
1 清洲城
2 キリンビアパーク
3 産業技術記念館
4 ノリタケの森
5 大一大美術館
6 大一大美術館

織田家の「清洲会議」・家康の「清須越」

① 清洲城 [清須市]

歴史の舞台で重要な役割を果たしてきた清洲城。天主閣をはじめ、芸能文化館、清洲城広場など見どころ豊富です。四百年の年月を経て、今も地域のシンボルです。
【場 所】清須市朝日城屋敷 1-1
【問合せ】清須市観光協会 TEL.052-400-2911

「ものづくり」の原点を訪ねて…



世界に誇る愛知の製造メーカー (写真は産業技術記念館)



一口サイズで食べやすい「天むす」

たれが染みこんだ衣にプリプリの海老がおいしい、天むす専門店「文化楼」。テイクアウトのみ、売り切れ次第で終了です。清洲城で昼食をするなら、その前に寄ってこよう。
【場 所】清須市朝日天王 25
【問合せ】文化楼 TEL.052-401-4077 (月曜定休)



ようこそ！麒麟ビールの工場へ

② キリンビアパーク [清須市]

見学施設やレストランが、今年の 4 月にリニューアル。トリックアートなど驚きと迫力の新施設と、ビール酵母を使った食品などのおみやげも人気です。見学は要予約。
【場 所】清須市寺野花笠 100
【問合せ】TEL.052-408-2000



お参りすると眼にご利益？

海部郡大治町にある明眼院(みょうげんいん)は天台宗の寺院ですが、日本最古の眼科専門の医療施設があったそうです。
【場 所】海部郡大治町馬島北割 114
【問合せ】大治町役場 TEL.052-444-2711



トヨタテクノミュージアム

③ 産業技術記念館 [名古屋市]

繊維機械と自動車を中心に、産業技術のしくみを展示や実演により紹介しています。遊びながら学べるテクノランドもあり、ものづくりの楽しさがいっぱい！
【場 所】名古屋市西区則武新町 4-1-35
【問合せ】TEL.052-551-6115



陶磁器文化にふれる都会のオアシス

④ ノリタケの森 [名古屋市]

絵付け体験コーナー(有料)をはじめ、クラフト・センターでは、陶磁器の製造工程を楽しく学べます。ノリタケの技と伝統に出会える、陶磁器工場へ行ってみよう！
【場 所】名古屋市西区則武新町 3-1-36
【問合せ】TEL.052-561-7114



名古屋名産「守口漬」

熟練の職人による手作業で丹念に作られる「尾張屋」の守口漬。独特な歯ごたえは、職人の技から生み出されます。おみやげでも家庭でも、名古屋伝統の味をご賞味あれ。
【場 所】清須市西枇杷島町大野 40
【問合せ】尾張屋 TEL.052-501-3727

歴史・風土が漂う史跡を訪ねて…



漆喰の味噌蔵が並ぶ風情ある町並み (写真は八丁蔵通り)



歴史的に重要な役割を果たした寺

② 大樹寺 [岡崎市]

松平家・徳川将軍家の菩提寺。家康が残した遺言のひとつ「位牌は三河の大樹寺へ安置せよ」とあり、家康から 14 代将軍までの等身大の位牌や家康(73 歳)の木像などがあります。
【場 所】岡崎市鴨町田元 5-1
【問合せ】岡崎市観光協会 TEL.0564-23-6217

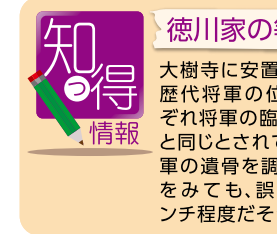

大久保彦左衛門の陣屋跡

④ 八百富神社 [幸田町]

「天下のご意見番」として知られる大久保彦左衛門。三河譜代の中でも、岩津譜代と呼ばれる最も由緒ある家柄で、父祖代々、一族を挙げて徳川氏に仕え、徳川幕府成立のために忠勤しました。
【場 所】幸田町坂崎字御屋敷
【問合せ】幸田町観光協会 TEL.0564-62-1111

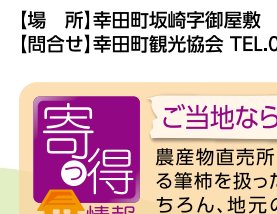

ご当地ならではの食材

農産物直売所を設けて、特産品である筆柿を扱ったお土産コーナーはもちろん、地元の野菜、ソーセージや三河湾の海の幸の干物類などが揃っています。ぜひ、覗いてみて。
【場 所】幸田町須美東山 17-5
【問合せ】道の駅 筆柿の里・幸田 TEL.0564-63-5171

名所間の距離目安
1 滝山東照宮
2 大樹寺
3 岡崎城
4 八百富神社
5 本光寺



本殿と中門は国の重要文化財

① 滝山東照宮 [岡崎市]

三代将軍家光の創建で、日光、久能山と並ぶ日本三大東照宮の一つとされています。漆塗りと極彩色が施された豪華な社殿は美しく、徳川家代々の崇敬が高かったと言われています。
【場 所】岡崎市滝町山籠 117
【問合せ】岡崎市観光協会 TEL.0564-23-6217



家康出生の城として名を馳せる

③ 岡崎城 [岡崎市]

大樹寺の正門から岡崎城を観ることが出来るのは、三代将軍家光の遺訓に「この間には大きな建物を建ててはいけない」とあり、それが現在も守られているためだそうです。
【場 所】岡崎市康生町 561 岡崎公園内
【問合せ】岡崎市観光協会 TEL.0564-23-6217

ボランティアガイドがご案内します！
おかしき観光ガイドの会
【問合せ】TEL.0564-23-6217



元祖「釜揚げうどん」を食す！

先代の主人が、ゆで上がったうどんを、釜から取って直接食べたことから「釜揚げうどん」が誕生したそうです。また、八丁味噌を使用した特製手打ち味噌めんも県民にはたまりません。
【場 所】岡崎市中岡崎町 6-9
【問合せ】大正庵釜春 TEL.0564-21-0517 (水曜定休・不定休)



「願掛け亀」で願い事をしてみては？

⑤ 本光寺 [幸田町]

曹洞宗の寺院でアジサイ寺として知られています。1523 年(大永 3 年)に深溝松平家の初代当主松平忠定によって開基された深溝松平家の菩提寺です。
【場 所】幸田町深溝内山 17
【問合せ】幸田町観光協会 TEL.0564-62-1111

旬感! 観光マップ

ドライブ インフォメーション

SA・PA間の 距離と時間 (目安)

■名神・東名高速道路

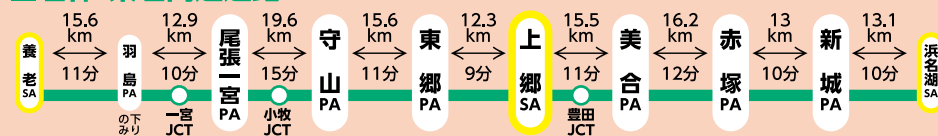

■伊勢湾岸・東海環状自動車道

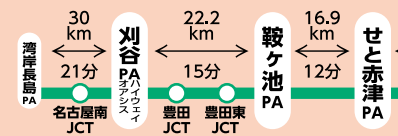

■知多半島・南知多道路

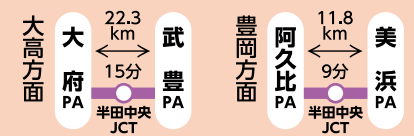

凡 例

- 高速道路
- 名古屋高速道路
- 主な有料道路
- 国道
- 主な道路
- JR 東海道新幹線
- J 鉄道
- R 鉄道の駅
- 航空の
- 温泉
- 城
- 山

〈名古屋市拡大図〉



街や自然の中をゆっくり歩こう!

歴史を感じるノスタルジックな風景と、ただ歩くだけではなく、陶器の名産地として
買い物などを満喫できる2コースをご紹介します。

瀬戸市

瀬戸焼きの歴史を感じ、奥ゆかしい今昔を楽しむ 陶磁器の里ウォーキング

やきものの街として知られる瀬戸は、窯から出された陶器を
運ぶ人たちが行き交う、そんなにぎやかな町の面影をいまでも
残しています。そして、瀬戸を支えたのが窯垣の小径。その昔、
この小径が主要道路として使われ、窯場へ通う職人さんや、窯か
ら出された陶器が往来する洞町の産業を支えました。近年、新
しい名所もでき、緑豊かな散策路はこれまでの街の景色を
いっそう楽しませてくれます。今、話題の瀬戸焼そばや陶磁器
職人が愛したうなぎ料理を探してみたいはいかがですか。

今月は
ココ!

② 瀬戸蔵ミュージアム



当時の陶房や窯、煙突などを再
現し瀬戸焼について学べます。

④ 招き猫ミュージアム



数千点の招き猫を展示する日
本最大級の博物館です。

⑦ 深川神社



瀬戸焼の陶祖である加藤四郎左衛門景
正(藤四郎)を祀る陶彦社があります。

歩く目安

全長 約3.7km
所要 約1.5時間

MAP
C-2

場所 瀬戸市仲洞町
交通 東海環状自動車道「せと赤津IC」より約10分
名鉄瀬戸線「尾張瀬戸駅」よりすぐ
問合せ 瀬戸市まるとミュージアム・観光協会
TEL.0561-85-2730



名所間の距離	スタート	ゴール
1	名鉄「尾張瀬戸駅」	340m
2	瀬戸蔵ミュージアム	400m
3	瀬戸市新世紀工芸館	250m
4	招き猫ミュージアム	710m
5	陶祖公園	250m
6	窯垣の小径資料館	750m
7	深川神社	760m
8	名鉄「尾張瀬戸駅」	ゴール

常滑市

可愛らしい招き猫が誘う、焼き物の産地を楽しむ やきもの散歩道ウォーキング

常滑駅から徒歩で5～10分にある陶磁器会館。ここで入手
したパンフレットを片手に、迷路のような路地を抜けなが
ら、中心市街地の小高い丘にある散歩道を歩きます。レンガ
造りの煙突や窯、黒塀の工場、陶器の廃材を利用した坂道な
ど、この地ならではの、独特の雰囲気と歴史を伝える空間が
広がります。常滑焼の歴史や産業観光施設など、見学施設は
盛りだくさんで買い物も楽しめます。

今月は
ココ!

② 見守り猫とこにゃん



招き猫通りを見下ろす高さ
3.8m、幅6.3mの招き猫のオブ
ジェです。

③ とこなめ招き猫通り

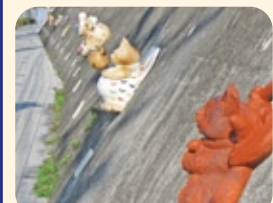

家内安全のご利益がある招き猫
などが展示された通りです。

⑦ 土管坂



明治時代の土管と昭和
初期の焼酎瓶が壁を埋
め尽くしています。

歩く目安

全長 約2.9km
所要 約1時間

MAP
B-4

場所 常滑市栄町
交通 知多横断道路「りんくうIC」「常滑IC
(ハーフインター)」より約5分
名鉄常滑線「常滑駅」よりすぐ
問合せ 常滑市観光協会 TEL.0569-34-3200



名所間の距離	スタート	ゴール
1	名鉄「常滑駅」	300m
2	見守り猫とこにゃん	100m
3	とこなめ招き猫通り	100m
4	常滑市陶磁器会館	760m
5	神明社	60m
6	登り窯広場	390m
7	土管坂	800m
8	ギャラリー共栄窯	200m
9	名鉄「常滑駅」	ゴール



豊川と朝倉川の合流地点に立つ吉田城。

第7回

千城一話物語

徳川家康
ゆかりの城
シリーズ



三葉葵

三英傑と有名武將を
つなぐ城

今川・徳川・武田が争った 戦国時代の重要拠点

東三河の中心都市として栄えている豊
橋市は、吉田城の城下町が発展の礎のひ
とつとなりました。

永正二年(一五〇五)、今川氏の命で牧
野古白の築城とされ、最初の城の名は今
橋城でした。翌年には早くも落城し、その
後も今川、松平の両勢力が争奪戦をくり

吉田城

MAP
D-4

返しています。この間に、吉田城と呼ばれ
始めるようになりました。

永禄八年(一五六五)になると、松平家
康(徳川家康)は、今川方の吉田城を攻略
し、腹心の酒井忠次を置いて東三河統治
の拠点としました。忠次が城を改修した
ことが、発掘調査で明らかになっていま
す。元亀二年(一五七二)には、甲斐の武田
信玄が吉田城を奪おうとします。信玄を
継いだ武田勝頼も、天正三年(一五七五)

東三河へ攻め入り、五月に吉田城へ迫り
ました。浜松城と岡崎城を分断するため
です。家康も岡崎から援軍と吉田城へ入
り、城下で戦った後に籠城しています。こ
うして、同月二日の「長篠合戦」へとつ
ながっていくのです。吉田城では築城以
来七〇年間に、「説に八回も戦いがあつ
たとされています。いかに重要拠点だっ
たかを物語っています。

戦国末期から江戸時代の 東海道の要所

織田信長も、この城を訪れています。天
正二年(一五七四)六月に、吉田城で信長と
家康が会っています。同年(一五八二)四
月にも、信長が宿泊した記録があります。

同十八年(一五九〇)、豊臣秀吉は家康
を江戸に移封して、池田照政後の輝政
を城主とし、城の敷地を拡張しました。こ
の期間に、照政が家康の次女を正室に迎
えていたことは、のちの姫路(兵庫県)へ
の加増栄転となった理由のひとつでも
あったのでしょうか。

江戸幕府成立後も吉田藩の政庁として
役割を果たすなど重要性は変わりませ
ん。名古屋城の余材を使ってこの城も整
備され、徳川将軍の秀忠や家光も京の都
への途中に宿泊しています。また、安藤広
重の浮世絵で東海道・吉田宿を描くとき
も、この城は何度も紹介されています。

現在の豊橋市内と吉田城

路面電車「市役所前」で降りると、もう
そこは城の「惣構(そうがまえ)」という守
りの中なのです。吉田城は、東西1、
400m、南北600mにも及ぶもので
した。まず、旧三の丸にある美術博物館
(月曜休館)で城のカラーパンフレットを
もらうと、城跡見学が楽しめます。本丸の
背後に豊川(とよがわ)を控えて、二の丸・
三の丸が同心円状に囲んでいます。これ
は「平円郭式」に分類されます。江戸時代
に三層櫓が五基もあった城郭は、全国で
も限られます。吉田城に天守はなかった
とされることが多いのですが、幕府に「天
守」として届けていなかっただけなのか
もしれません。昭和二十九年に再建され
た鉄くろがね櫓は、内部が公開される時
(不特定)があります。このすぐ下の石垣



壮大な夢の城?

世界遺産・姫路城を現在のように大改修したのは
池田輝政公。吉田城の規模を整えた武将でもあります。
吉田城、城下町の大改築や吉田大橋の架け替えな
ど、約11年間にわたって整備を行ったとされていま
す。しかし、関ヶ原の戦いの翌年、輝政は姫路に移
封され、現存する城跡は統治下のときに完成されま
せんでした。世界遺産との「兄弟城」として、戦国ロ
マンを楽しんでみてはいかがでしょうか。

【場 所】豊橋市今橋町3-1 豊橋公園内
【交 通】東名高速道路「豊川IC」より国道151号線・国道1号線
経由約30分
JR東海道本線「豊橋駅」または名鉄名古屋本線「新豊橋駅」下車、
路面電車(豊橋鉄道豊橋東田本線)「市役所前駅」より約3分
【問合せ】豊橋観光コンベンション協会 TEL.0532-54-1484
【駐車場】三の丸無料駐車場(約100台)
協力: 東海古城研究会



「市電」の愛称で親しまれる路面電車。走る屋台「おで
んしゃ」も楽しめます(要予約)。



左右で大きく
積み方が異な
る石垣にも注
目です。

は見所のひとつです。ぜひ川辺まで
降りて見学してみよう。
近年、戦国時代の激戦の舞台である吉
田城は、東海道で有数の名城であること
への評価も高まっているようです。

開催日	イベント名	期間／主な開催場所	お問合せ先／電話番号
開催中	「恋する静岡―静岡画の世界」展 /同時開催「呼びとめられたものの光」展	2月19日まで 名古屋ポストン美術館	名古屋ポストン美術館 052-684-0101
1※	香嵐溪もみじまつり	30日まで 足助町 香嵐溪(豊田市)	足助観光協会 0565-62-1272
	鳳来寺山もみじまつり	30日まで 鳳来寺山	新城市観光協会 0536-32-0022
	大滝溪谷紅葉まつり	30日まで 大滝溪谷・妙昌寺	豊田市観光協会 0565-34-6642
	三ヶ根山イルミネーション	1月9日まで 三ヶ根山頂駐車場付近	西尾市観光協会 0563-56-2111
	はんだ食べ歩きスイーツ	1月31日まで 半田市内の各参加店舗	半田市観光協会 0569-32-3264
2※	西の市	14日、26日 西光寺(豊橋市)	西光寺 0533-52-4203
	菊花大会	6日まで フローラルガーデンよさみ	刈谷市観光協会 0566-23-4100
3※※	東栄フェスティバル	東栄ドーム	東栄町経済課 0536-76-1812
	志貴毘沙門天秋季大祭	志貴毘沙門天妙福寺 (碧南市)	志貴毘沙門天妙福寺 0566-41-0200
	文化のみちイベント	徳川園管理事務所 徳川園他(名古屋)	徳川園管理事務所 052-935-8988
	テレビ塔の見える風景 絵手紙コンテスト作品展	13日まで 笠置テレビ塔展望台	名古屋テレビ塔 052-971-8546
4※	帆船「日本丸」(海王丸)の寄港について (5日展帆訓練、6日船内一般公開)	8日まで 名古屋港ガーデンふ頭	名古屋港管理組合 052-654-7839
5※	小原四季桜まつり	12月4日まで 小原ふれあい公園他(豊田)	小原観光協会 0565-65-3808
	三面大黒天秋季大祭	遍照院(碧南市)	遍照院 0566-41-4800
	秋の市民まつり	6日まで 乙川河川敷	岡崎市商工農政課 0564-23-6212
	くらふとフェア蒲郡2011	6日まで 海陽多目的広場(蒲郡市)	蒲郡市産業振興課 0533-66-1111
	刈谷産業まつり2011	6日まで 刈谷市産業振興センター	刈谷市商工課 0566-62-1016
	人形小路 菊まつり	13日まで 吉原町人形小路一帯(岡崎市)	人形小路の会事務局 0566-52-2808
	岡崎ジャズストリート2011	6日まで Lifestream(豊田)・本通公園	岡崎ジャズストリート実行委員会 0564-71-3378
	愛西市文化祭	6日まで 佐屋公民館、佐屋公民館	愛西市教育委員会社会教育課 0567-37-0231
	飛鳥ふるさとフェスタ	6日まで 中央公民館 総務部、すこやかセンター	飛鳥村教育委員会生涯教育課 0567-52-3351
6※	商工祭	知立市文化会館	知立市商工会 0566-81-0904
	豊明秋まつり	豊明市役所周辺	豊明市民協働課 0562-92-8306
	商業まつり	幡豆小学校(西尾市)	幡豆町商工会 0563-62-3105
	南知多町産業まつり	豊浜漁港	南知多町商工観光課 0569-65-0711
	産業フェスタみよし2011	緑と花のセンター さんざんの郷	みよし市農政商工課 0561-32-8015
	茶臼山高原 紅葉フォトハイキング2011	茶臼山高原	茶臼山高原の美術館 0536-87-5001
	いなざわ美濃路まつり	長東梅公園	稲沢市観光協会 0587-22-1414
8※	ノリタケの森にサンタがやってくる	12月25日まで ノリタケの森(名古屋)	ノリタケの森 052-561-7142
12※	ものづくり文化再発見!ウォーキング (清須コース)	集合場所／ 名古屋城東門前	名古屋商工会議所清須グループ 052-223-5740
	市政40周年 いわくら市民ふれあいまつり2011	13日まで 総合体育文化センター	岩倉市商工農政課 0587-38-5812
	寂光院 もみじまつり	12月11日まで 犬山寂光院	犬山寂光院 0568-61-0035
	きらまつり	13日まで コミュニティ公園(西尾市)	吉良町商工会 0563-32-1141
	参候祭	三浦橋 津島神社	設楽町観光協会 0536-62-1000
	ゆるり秋の祭めぐり	13日まで 赤津・水野	赤津町観光協会・観光協会課 0561-85-2730
	産業まつり	13日まで 武蔵町産業(ゆめたろプラザ)	武蔵町産業課 0569-72-1111
	東海秋まつり	13日まで 元浜公園、製鐵公園他	東海秋まつり2011実行委員会事務局 0562-33-2811
	花祭り	●小林地区(12日) ●御園地区(12-13日) ●東園地区(20日) ●月地区(22-23日) ●定次地区、河内地区 (26-27日)	東栄町経済課 0536-76-1812
	東浦町産業まつり	13日まで 文化センター・勤労福祉会館他	東浦町産業課 0562-83-3111
	2011はんだふれあい産業まつり	13日まで 12月15日、16日 半田港公園	半田市商工観光課 0569-84-0634

開催日	イベント名	期間／主な開催場所	お問合せ先／電話番号
12※	足助の町並み 芸術さんぽ	20日まで 足助の町並み(豊田)	足助観光協会 0565-62-1272
	ライトアップ岩屋堂	20日まで 岩屋堂公園	瀬戸市まるとミュージアム・観光協会 0561-85-2730
13※	常滑市農業まつり	ポートレースとこなめ	あいち知多農業協同組合 0569-34-5555
	こうた産業まつり	ハッピーネス・ビル・幸田	幸田町産業振興課 0564-62-1111
	つくで祭り	鬼久保ふれあい広場	新城市観光協会 0536-32-0022
	二川宿本陣まつり	二川宿本陣資料館 (豊橋市)	二川宿本陣資料館 0532-41-8580
	2011 ながくて町民まつり	長久手町役場	長久手町産業緑地課 0561-63-1111
	市民ふれあいフェスティバル	臨海体育館・公園	碧南市福祉課 0566-41-3311
	美浜町産業まつり	美浜町総合公園 体育館周辺	美浜町農業水産課 0569-82-1111
	こうなん木曽川YUYUウォーク・ 自転車散歩	すいどび江東、道歩・ サイクリングロード、市内全域	江東連合サイクリングロード実行委員会 0587-54-1111
	にっしん市民まつり	日進市役所・市民会館・ スポーツセンター	日進市民協働課 0561-73-3194
15※	煙突の上のサンタ	12月25日まで ノリタケの森 煙突ひろば(名古屋)	ノリタケの森 052-561-7290
16※	コレクションギャラリー2011	3月31日まで 国際デザインセンター(名古屋)	国際デザインセンター・コレクションギャラリー 052-265-2106
	JAGDA東北復興支援チャリティ やさしいハンカチ展	27日まで 国際デザインセンター・ デザインギャラリー(名古屋)	国際デザインセンター・デザインギャラリー 052-265-2106
18※	徳川園 秋の夜間開園	～20日、23日～27日まで 徳川園内(名古屋)	徳川園管理事務所 052-935-8988
19※	くらがり渓谷紅葉まつり	12月4日まで くらがり渓谷	岡崎市観光課 0564-23-6384
	そぶえいちヨウ黄葉まつり	27日まで 山崎周辺、花専寺(稲沢市)	稲沢市商工会 0587-97-5800
	稲戸温泉じねんじもみじまつり	稲戸温泉 (豊田)	旭観光協会 0565-68-3653
	阿久比町産業まつり	20日まで 阿久比町役場駐車場	阿久比町建設部産業課 0569-48-1111
	抹茶の日記念行事	20日まで 西尾市文化会館	西尾市茶協同組合 0563-57-2261
	桃太郎 もみじでんがくまつり	30日まで 桃太郎公園周辺(犬山市)	レストラン桃太郎 0568-61-1576
	イルミネーション	12月25日まで 小牧駅周辺	小牧市観光協会 0568-76-1134
	クリスマスイルミネーション あわてサンタのXmas	12月25日まで ランの館(名古屋)	ランの館 052-243-0511
	ツインアーチのメリークリスマス	12月25日まで 138タワーパーク(宮市)	国営木曽三公園138タワーパーク 0586-51-7105
20※	新城歌舞伎	新城文化会館	新城市観光協会 0536-32-0022
	農業まつり	スカイワードあさひ (尾張旭市)	農業まつり実行委員会 0561-53-2111
	岩倉軽トラ市	八剱緑いの広場	岩倉市商工農政課 0587-38-5812
21※	衆楽園公園もみじまつり	12月4日まで 衆楽園公園	東海市観光協会 0562-32-5149
22※	豊川稲荷秋季大祭	23日まで 豊川稲荷	豊川稲荷妙厳寺 0533-85-2030
23※※	地泉院地蔵流し	地泉院	稲沢市観光協会 0587-22-1414
	ドームやきものワールド	28日まで ナゴヤドーム(名古屋)	愛知県産業労働部地域産業課 052-95-4635
25※	NAGOYA アカリナイト 2011	12月25日まで 名古屋テレビ塔、 久屋大通公園(もろの木広場)	名古屋観光コンベンションビューロー 052-202-1145
	スター☆ライトレビュー2011	12月25日まで(予定) 名古屋港ガーデン小島一帯	冬の祭典実行委員会 052-654-7894
26※	花祭り	27日まで 坂手場八幡神社	豊根町観光協会 0536-87-2525
	ラグナマリーナ 「マリーナ イルミネーション」 イルミネーションストーリー inとよた2011	1月6日まで(予定) ラグナマリーナ	ラグナマリーナインフォメーションセンター 0533-58-2700
	2011里の秋	1月9日まで 名鉄豊田駅周辺	イルミネーションストーリー実行委員会 0565-32-4595
	いい風呂感謝祭2011	27日まで 博物館「酢の里」(半田市)	博物館「酢の里」 0569-24-5111
	ウィンターイルミネーション	27日まで 新緑園 ぎんぎん池(津島市)	免農園温泉 ぎんぎん池 0536-85-1180
27※	宮路山もみじまつり	平成24年1月12日まで 元浜公園	東海市観光協会 0562-32-5149
	ぼっぼ&びっぴちゃんのエコ教室	12月2日まで 中びビル(名古屋)	宮路山商工会 0533-88-2881
28※	冬のふるさとフェア	12月2日まで 岐阜県観光連盟名古屋センター	岐阜県観光連盟名古屋センター 052-261-2001

開催日	イベント名	期間／主な開催場所	お問合せ先／電話番号
3※	ロマンチックXmas イルミネーション	25日まで デンパーク(安城市)	デンパーク 0566-92-7111
	雪そりゲレンデ	3月31日まで(予定) 旭高原元氣村(豊田)	旭高原元氣村 0565-68-2755
	普門寺 文化財御開帳	4日まで 普門寺(豊橋市)	普門寺 0532-41-4500
	中設楽 花祭り	4日まで中設楽センター前 (中設楽花祭り)	東栄町経済課 0536-76-1812
4※	地球にやさしい生活体験!! エコエネキッズチャレンジ	東邦ガス ガスエネルギー館 ガスエネルギー館(東海)	東邦ガス ガスエネルギー館 052-603-2527
10※	陶のあかり路	25日まで 瀬戸蔵	瀬戸市まるとミュージアム・観光協会 0561-85-2730
	ホワイトイルミネーション	24日まで 一宮市役所 西尾市西側駐車場	ホワイトイルミネーション実行委員会 0586-62-9111
	プロコリコリ〜和菓の花袋話放題	3月31日まで 観光農園花ひろば(南知多町)	観光農園花ひろば 0569-65-2432
11※	真田祭	真田神社	豊橋観光コンベンション協会 0532-54-1484
	福蔵寺の火渡り神事	福蔵寺(小牧市)	小牧市観光協会 0568-76-1134
	秋葉神社 火渡り神事	秋葉神社(春日井市)	春日井市観光協会 0568-85-6244
	中在家 花祭り	老人憩いの家 明寿荘	東栄町経済課 0536-76-1812
13※	名古屋港水族館 干支展	1月29日まで 名古屋港水族館 南館1階(海のギャラリー)	名古屋港水族館 052-654-9493
14※	吉良義央公歳忌	華蔵寺(西尾市)	華蔵寺 0563-35-0935
16※	ウィンタースポーツフェスタ シーズン11冬スポ	18日まで ナゴヤドーム(名古屋)	ClubFun事務局 0120-64-1166
	吉祥寺の火渡り	吉祥寺(岩倉市)	吉祥寺 0587-37-0464
17※	きらきらウォーク	芸術文化ホール、久喜公園 から市役所駐車場までの 沿道各所(碧南市)	きらきらウォーク実行委員会 090-8950-4840
18※	長松寺どんき	長松寺(豊川市)	長松寺 0533-75-2475
22※	かぼちゃサミット(表彰式)	妙善寺(西尾市)	妙善寺 0563-62-2297
23※※	マーガレット一家 「たっちゃん」の紙芝居」	サンデパルクたはら(田原市)	サンデパルクたはら 0531-25-1234
	管粥神事	金石神社(西尾市)	伊文神社 0563-57-2838
25※	ふれあいクリスマス	名鉄尾張旭駅前広場	尾張旭ライオンズクラブ 0561-53-7114
28※	松平郷年末もちつき大会	松平郷園地(豊田市)	松平郷館 0565-58-3033
31※	祖父江善光寺東海別院 大晦日除夜の鐘	祖父江善光寺東海別院 (稲沢市)	稲沢市観光協会 0587-22-1414
	LAGUNA NewYear's COUNTDOWN2012	1月1日まで ラグナシア(蒲郡市)	ラグナシアインフォメーションセンター 0533-58-2700
	ござせんだら祭り	1月1日まで 伊良湖神社(田原市)	渥美半島観光ビューロー 0531-23-3516
	鳳来寺山 除夜の鐘つき	1月1日まで 鳳来寺山(新城市)	鳳来寺 0536-35-1004
12月中旬	冬至の夜のあかり展	稲武商工会〜古橋懐 古茶屋周辺(予定)(豊田)	中馬のあかりを灯す会 0565-82-3060

先行情報

心もほっと！旬のイベント

地球にやさしい生活体験!!
エコエネキッズチャレンジ【東海市】

開催日:12月4日(日)

参加体験型のイベントを通じて「地球温暖化とエネルギー」について、子供から大人まで楽しく学んで頂けます。

【場 所】東海市新宝町507-2

【交 通】伊勢湾岸自動車道【東海IC】より約5分
名鉄常滑線【柴田駅】より送迎バス
(要予約/日曜連休)で約10分

【問合せ】東邦ガス ガスエネルギー館
TEL.052-603-2527

MAP
B-3

伝説? 祖先? 来年の干支にご対面
干支展【名古屋市】

開催期間:12月13日(火)～1月29日(日)

来年の干支である「タツ年」にちなんだ生き物を展示します。どんな生き物が今からわくわく!

【場 所】名古屋市港区港町1-3

【交 通】伊勢湾岸自動車道「名港中央IC」より約20分
名古屋地下鉄名港線「名古屋港駅」より徒歩約5分

【問合せ】名古屋港水族館
TEL.052-654-9493

MAP
名古屋
拡大図

全国のかぼちゃが大集合!
かぼちゃサミット(表彰式)【西尾市】

開催日:12月22日(木)

別名「かぼちゃ」寺で親しまれる妙善寺。当日は、「かぼちゃしるこ」の振る舞いや地元の名産品を集めた「物産展」、「かぼちゃ神典」などが開催。

【場 所】西尾市東幡豆町森66

【交 通】東名高速道路「音羽蒲郡IC」より約40分
名鉄蒲郡線「東幡豆駅」より徒歩約3分

【問合せ】妙善寺
TEL.0563-62-2297

MAP
C-4

日間賀島

ふぐづくし料理

名鉄電車全線乗り放題
フリーきっぷ

名鉄海上観光船
河和港～日間賀島港間フリー

日帰りプラン

おとな お1人様

スタンダードプラン 11,500円

デラックスプラン 13,500円

※料理内容によりプランをお選びください。

宿泊プラン

おとな お1人様

おとな2名様より1室確保

Aプラン 平日 18,500円 休前日 21,000円

Bプラン 平日 16,500円 休前日 19,000円

※宿泊施設によりプランをお選びください。

設定期間

平成23年 10/1(土)→3/31(土)

【発売期間】9月17日(土)から 12月30日(土)までの期間を除きます。

事前予約制

前日18時までに2名様以上で申し込みください。

行程

各駅←名鉄電車→河和駅・河和港←名鉄海上観光船→日間賀島港←各施設

※発売金額には、フリーきっぷと日帰りプランの場合料理代金(昼食)・宿泊プランの場合宿泊代金(1泊2食・夕食・朝食)を含みます。※フリーきっぷは、名鉄電車全線および名鉄海上観光船の河和港～日間賀島港、日帰りプランは1泊、宿泊プランは連続2泊間乗り放題です。※特別車をご利用の場合は、別途特別車両券(ユーザチケット)が必要です。※添乗員は同行いたしません。※最少催行人数は2名様です。※詳しくは専用パンフレットをご覧ください。※記載の内容は平成23年9月現在のものです。※写真はイメージです。

お問合せ・お求めは、名鉄主要駅・名鉄名古屋駅サービスセンター・名鉄観光サービス主要支店

旅行企画・実施 名古屋鉄道株式会社 愛知県知事登録旅行業第2-290号 名古屋市中村区名駅1-2-4 (株)全国旅行業協会正会員

Webでもお申込みいただけます。

詳しくは専用チラシ又はIMたび 検索 をご覧ください。

MEITETSU

有名スポットから
穴場情報まで

愛知の観光情報ブログ

観る 遊ぶ 食べる 自然 放浪記

ライターの名の声を
ブログに掲載!

穴場中の穴場!!

アイチカンジル

LET'S GO! あいち

www.lets-go-aichi.jp

検索

ケータイ版も
チェックしてね!!

www.lets-go-aichi.jp/m/

【愛知県委託事業】(株)三見社「観光情報発信推進室」事務局 名古屋市中区錦3-5-30 三見錦ビル5F TEL(052)972-1015

D.MUSEUM

アール・ヌーヴォーに見る ジャポニスム展

ART NOUVEAU



葛飾北斎「富嶽三十六景 凱風快晴」1830年代



エミール・ガレ
「スタニスラス広場文陶器」
1890年頃

2011 10.25[火] ▶ 2012 4.22[日]

開館時間 午前10時～午後5時

休館日 毎週月曜日(祝日の場合は翌日)
平成23年12月30日(金)から平成24年1月1日(日)まで休館
1月2日(月・祝)より1月3日(火)も開館

入館料金 大人¥800(¥600)／高校・大学生¥600(¥400)
小学・中学生¥400(¥300) ※ ()内は20名以上の団体料金

大一美術館

Daiichi Museum of Art

〒453-0843 愛知県名古屋市中村区鴨付町1-22 TEL.052-413-6777

<http://www.daiichi-museum.co.jp>

JAPONISM