



# 旬感! 観光あいち

2012 4 April

## 巻頭特集 1

# 心躍る 季節の祭典

山車まつり

藤まつり



常滑 春の山車まつり【常滑市】



広藤園藤まつり【碧南市】

## 巻頭特集 2

# 厳選! あいちの パワースポット

大好評! 愛知“大好き”

# ドライブ情報

知立・安城(西三河)と武豊・美浜・南知多(知多)  
をご紹介します!

鉄道利用! お出かけウォーキング

# のんびりブラ愛知

三河の小京都・西尾城下町

愛知のお楽しみ情報が満載!

愛知県観光ガイド

検索

写真右／春の山車まつり(半田市／協和地区)







# 心躍る季節の祭典

立川和四郎らの名工による  
精緻(せいち)な美も必見

## 半田 春の山車祭り【半田市】

市内各地区で山車まつりが行われます。精緻な彫刻や、金・銀刺繍幕におおわれた豪華な山車が、勇壮に引かれ、からくり人形、獅子舞、三番叟(さんばそう)など、見どころが数多くあります。※立川和四郎は、江戸時代に発展した立川流彫刻の棟梁です。

【場 所】半田市内各地区(詳細はP.12をご覧ください)  
【交 通】知多半島道路「半田中央IC」より各地へ  
名鉄河和線「知多半田駅」・JR武豊線「半田駅」より各地へ

【問合せ】半田市観光協会 TEL.0569-32-3264  
【ボランティアガイド】半田市観光ガイド協会 TEL.0569-32-3264

先取り情報  
5年に一度。31輦勢揃い  
「はんだ山車まつり」  
10/6(土)・7(日)

MAP  
B-4

# 山車まつり



まつり  
開催日 4/7(土)・8(日)・14(土)・15(日)・21(土)・  
22(日)・28(土)・29(日)

## 5台の山車は町指定有形民俗文化財 阿久比 山車まつり【阿久比町】

市内各地区の神社で、山車のひき廻しが行われ、お囃子(はやし)や三番叟などが奉納されます。夜には、宵宮(よみや)といわる提灯をつけた山車も楽しめます。

※5/20(日)には、萩大山車建造100周年記念の「阿久比町東部地区山車まつり」も行われます。

【場 所】阿久比町内各地区(詳細はP.12をご覧ください)  
【交 通】知多半島道路「阿久比IC」より各地へ  
名鉄河和線「阿久比駅」より各地へ  
【問合せ】阿久比町社会教育課 TEL.0569-48-1111

MAP  
B-3



まつり  
開催日 富貴地区3/31(土)・4/1(日)  
長尾地区4/14(土)・15(日)

## 立川流一門や彫常らによる山車の彫刻 たけとよの春祭り【武豊町】

富貴、長尾の両地区で行われる春まつり。長尾地区では、6台の山車が武雄神社の境内に並び、からくりや三番叟が奉納されます。4/14(土)の夕暮れ時には、山車に付けられた提灯に、灯が一斉にともされます。

【場 所】武豊町富貴地区・長尾地区  
【交 通】南知多道路「武豊IC」より各地へ  
名鉄河和線「富貴駅」「知多武豊駅」より各地へ  
【問合せ】武豊町企画政策課 TEL.0569-72-1111  
【ボランティアガイド】  
武豊町観光ガイドボランティア協会 TEL.0569-77-9474

MAP  
B-4



まつり  
開催日 4/7(土)・8(日)・14(土)・15(日)・  
21(土)・22(日)・28(土)・29(日)

## からくり人形の名演技に注目 常滑 春の山車まつり【常滑市】

豪華な山車をお囃子に合わせて引きまわし、からくり人形が三番叟などで観客を魅了します。市指定文化財を含む全部で19台の山車や、巻簾(まきわら)舟1艘を、市内各地区の神社で披露します。

【場 所】常滑市内各地区  
(詳細はP.12をご覧ください)  
【交 通】知多横断道路「常滑IC」より各地へ  
名鉄常滑線「常滑駅」より各地へ  
【問合せ】常滑市観光案内所  
TEL.0569-34-8888  
【ボランティアガイド】  
常滑案内人の会 TEL.0569-35-2033

MAP  
B-4

## 山車を持ち上げ回転する捻廻しが圧巻！

### 岡田 春まつり【知多市】

3台の山車が大門前に揃うにぎやかな祭りです。「日車」「雨車」「風車」という名がつけられており、「先車」になった車の名が、祭り当日の天候になるといわれています。山車は、木偶(でく)と呼ばれる人形の舞も楽しめます。当日は、「岡田春まつりと街並みを写す会」を同時開催します。

まつり  
開催日 4/14(土)・  
15(日)

【場 所】知多市岡田大門前  
【交 通】西知多産業道路「長浦IC」より約10分  
名鉄常滑線「朝倉駅」下車、  
知多バス「大門前」より徒歩約1分  
【問合せ】知多市観光協会 TEL.0562-33-3151  
【ボランティアガイド】  
岡田街並保存会ガイドボランティア部会 TEL.0562-56-4722

MAP  
B-3



まつり  
開催日 4/7(土)・8(日)

## 満開の桜並木の本町通を練り歩く 犬山祭【犬山市】

県の有形民俗文化財に指定されている車山(やま)が、13台くり出し、笛・太鼓に合わせ、からくり人形を披露します。夜は、各車山に365個の提灯がともされ、幻想的な風景が広がります。車山はいずれも三層構造で、豪華絢爛なもの！

【場 所】犬山市大字犬山字北古券(犬山城下町一帯)  
【交 通】名神高速道路「小牧IC」より約30分  
名鉄犬山線「犬山駅」より徒歩約15分  
【問合せ】犬山観光案内所 TEL.0568-61-6000  
【ボランティアガイド】  
歴史・観光ガイド ナイスで犬山 TEL.0568-61-2825

MAP  
B-1

# 祭典

人を惹きつける、地域に根づく伝統や自然。春風そよぐ季節のなか、一瞬の感動を求めて、人々が集まる場所があります。そんな琴線に触れるような、大胆かつ繊細な「山車まつり」と「藤まつり」を紹介します。



園内約60本の藤が  
色鮮やかに咲き誇る

## 江南藤まつり【江南市】

後醍醐天皇の勅願で建立された尾張の名刹・曼陀羅寺。その隣の「曼陀羅寺公園」で行われるまつりです。期間中は、紫・紅・白の色や、長く優雅な花房など、訪れた時によって移り変わる叙情を楽しめます。

【場 所】江南市前飛保町寺町202  
【交 通】名神高速道路「小牧IC」より約30分  
名鉄犬山線「江南駅」下車、名鉄バス「曼陀羅寺」より徒歩約2分  
【問合せ】江南藤まつり運営協議会 TEL.0587-54-1111  
【ボランティアガイド】江南市歴史ガイドの会 TEL.0587-54-1111

MAP  
B-1



旧庄屋邸宅の  
風光明媚な藤の庭園

## 森津の藤まつり【弥富市】

森津の藤は、1648年、森津新田開拓当時に植えられたと伝わる古木。また、尾張名所図絵にも紹介された、市指定天然記念物でもあります。お茶会や地元野菜の即売(両日)、ミス撮影会(29日)などイベントが開催されます。

【場 所】弥富市森津14-607  
【交 通】東名阪自動車道「弥富IC」より約10分  
名鉄尾西線・関西本線・近鉄名古屋線「弥富駅」下車、  
弥富市コミュニティバス「森津の藤」よりすぐ  
【問合せ】弥富市歴史民俗資料館 TEL.0567-65-4355  
【ボランティアガイド】  
弥富ふるさとガイドボランティアTEL.0567-65-4355

まつり  
開催日 4/28(土)・  
29(日)

MAP  
A-3

## 九尺藤を中心に12種類114本！ 尾張津島藤まつり【津島市】

津島市は、「藤浪の里」といわれたほどの藤の名所。会場となる天王川公園には、長さ275メートル、面積約5,034平方メートルの見事な藤棚があります。藤棚の下を流れる疎水の、水面に映える美しい花の眺めは、ひと味違う趣があります。

ライト  
アップ  
あり

まつり  
期間 4/26(木)～  
5/6(日)

MAP  
A-2

【場 所】津島市宮川町1  
【交 通】東名阪自動車道「弥富IC」より約15分  
名鉄津島線「津島駅」より徒歩約20分  
【問合せ】津島市観光協会  
TEL.0567-28-8051  
【ボランティアガイド】  
津島ガイドボランティア TEL.0567-28-8051



まつり  
期間 4/20(金)～  
5/5(土)予定

MAP  
C-3

## 寄せ植えされた見事な藤 五万石藤まつり【岡崎市】

岡崎公園南側の乙川堤防沿いに、1,300平方メートルの藤棚があり、見事な紫色の花が広がります。かつて、城の入り口付近にあったものを移植したこの藤は、樹齢120年で、「岡崎市の花」でもあります。

【場 所】岡崎市康生町561  
【交 通】東名高速道路「岡崎IC」より約10分  
名鉄名古屋本線「岡崎公園前駅」より徒歩約10分  
【問合せ】岡崎市観光課・観光協会  
TEL.0564-23-6216・6217  
【ボランティアガイド】おかげさ観光ガイドの会TEL.0564-23-6217

## 「広(ひろ)の長藤」として有名

## 広藤園藤まつり【碧南市】

碧南の初夏を彩る「広藤園 藤まつり」。およそ1,000平方メートルの園内には、つるが短く白い花の「だるま藤」と、つるが長く薄紫色の「長藤」の2種類が咲きます。4/29(日)には、お茶会(有料)が開かれます。

【場 所】碧南市二本木町3-46  
【交 通】伊勢湾岸自動車道「豊田IC」より  
国道23号・県道45号経由で約35分  
名鉄三河線「碧南中央駅」下車、  
くるくるバス「広藤園西」より徒歩約1分  
【問合せ】碧南市観光協会 TEL.0566-41-3311  
【ボランティアガイド】大浜でらまち案内人の会TEL.0566-41-3311

MAP  
B-4



まつり  
期間 4/20(金)～  
5/6(日)

ライト  
アップ  
あり



## 江戸時代に流行った「藤」の家紋

藤は、長寿で繁殖力が強い、めでたい植物とされ、万葉集に詠まれるなど古くから愛されてきました。日本で多く使用されている家紋のひとつに「藤紋」がありますが、藤紋は、もともと、日本で最も栄えた藤原氏がもちいた家紋と言われています。花も綺麗で、家紋としても美しいため、江戸時代には藤の家紋が流行り、公家・武家・民家を合わせて、約150種にもなったそうです。

## 1日中楽しめるイベントが盛りだくさん！

## 大倉公園つつじまつり【大府市】

約2,800本のツツジが咲き乱れる大倉公園と、風車のモニュメントがシンボルの桃山公園で行われます。親子の写生大会や、ウォーク&スタンプラリー、お茶会、各種バザーなど、イベントが盛りだくさんです。

【場 所】大府市桃山町  
【交 通】伊勢湾岸自動車道「名古屋南IC」より約10分  
JR東海道本線「大府駅」より徒歩約10～15分  
【問合せ】大府市商工労政課 TEL.0562-47-2111

MAP  
B-3





厳選!

# あいちの パワー スポット

家康を天下人まで  
昇せた力

岡崎城の  
心柱礎石

【岡崎市】

岡崎城の中心にある本丸の心柱の礎石(大黒柱を乗せていた石)が、家康を守る本尊といわれたことから、パワースポットとして注目されています。家康から始まった265年の江戸幕府を後押しした力、紛れもなく開運アップの地といえそうです。

【場 所】岡崎市康生町561  
【交 通】東名高速道路「岡崎IC」より約10分  
名鉄名古屋本線「岡崎公園前駅」より徒歩約10分  
【問合せ】岡崎市観光協会 TEL.0564-23-6217  
【ボランティアガイド】おかざき観光ガイドの会 TEL.0564-23-6217

MAP  
C-3



「いざ勝負!」の時には訪れておきたい  
いろがねやま しょうぎ いし

色金山歴史公園の床机石【長久手市】

色金山は、天下分け目の戦い「小牧・長久手の戦い」で、徳川家康が山頂に陣取ったところ。そこには、家康の腰掛石になったとされる大岩があります。その大岩を床机石と呼び、石に触れると運氣が上がるそうです。

【場 所】長久手市岩作色金37-1  
【交 通】東名高速道路「名古屋IC」より約10分  
東部丘陵線(リニモ)「長久手古戦場駅」より徒歩約20分  
【問合せ】長久手市生涯学習課  
TEL.0561-56-0627  
【ボランティアガイド】  
長久手市郷土史研究会  
TEL.0561-56-0627

MAP  
C-2

開運



山岳や温泉などの自然による力や、神社などの信仰にまつわる力が、体や心にプラスの作用をもたらす場所を「パワースポット」と呼び、今、人気を集めています。そのパワースポットには、自然構造上のもの、時代背景や伝説・伝承など、さまざまな云われがあります。そこで今回は、数あるあいちのパワースポットの中でも、特におすすめの場所をご紹介します。信じるも信じないも、あなた次第?!



哀しいロマンスが語り継がれた地

恋の水神社【美浜町】

平安時代の桜姫の伝説から、縁結びにご利益があると言われ、この神社で紙コップに清水をくみ、コップに願いを書くと、その願いが叶うそうです。小さな神社ですが、若い男女の参拝が後を断ちません。ちなみに、この神社の清水は、「恋の水」と呼ばれ、万病に効くともいわれています。

【場 所】美浜町奥田中白沢92-91  
【交 通】南知多道路「美浜IC」より約15分  
【問合せ】美浜町観光協会 TEL.0569-82-1111

MAP  
B-4

縁結び



蒲郡・竹島への  
橋を渡ると  
ひっそり佇む

八百富神社

【蒲郡市】

八百富神社には、弁財天が祀られており、開運・安産はもとより、縁結びのご利益があります。竹島は、全域が八百富神社の境内であり、島全体が国の天然記念物に指定されています。竹島橋を渡るとき、カップルなら手をつないで渡りきる、振り向いてはいけないという噂もあるとか?!

【場 所】蒲郡市竹島町3-15  
【交 通】東名高速道路「音羽蒲郡IC」より約20分  
JR東海道本線・名鉄蒲郡線「蒲郡駅」より徒歩約15分  
【問合せ】蒲郡市観光協会 TEL. 0533-68-2526  
【ボランティアガイド】  
蒲郡市観光ボランティアガイドの会 TEL.0533-68-2526

MAP  
C-4



知  
得  
情報

自然のパワースポットは中央構造線上にあり

中央構造線は、茨城県から熊本県まで1,000kmを越える日本最大の断層です。中央構造線上には龍の名が付く地名、寺院が多くみられ、この線上に鹿島神宮、諏訪大社、秋葉神社、鳳来寺山、湯谷温泉、赤引温泉、豊川稲荷、渥美半島、伊勢神宮、高野山、石鎚神社、阿蘇山など、名だたるパワースポットが並びます。湯谷温泉近くでは、中央構造線が地表に出て、肉眼でハッキリと見ることが出来る場所(露頭)があり、良い気が溢れている自然のパワースポットです。

癒し



名古屋の新しい名所! 竜の水鉢に浸す「水溶け短冊」もあり!

上池竜の忘れ水【名古屋市】

昔、上池に住む竜を祀る社に、母の病気が治るようにとお参りをする娘がいました。しかし、願いは叶うことなく、娘の母は亡くなってしまいました。その娘の深い悲しみを不憫に思った竜神は、娘に悲しみを忘れる「忘れ水」という霊水を与えたと言われています。

【場 所】名古屋市中千種区田代町字瓶杵1-8  
【交 通】東名高速道路「名古屋IC」より約15分 地下鉄東山線「星ヶ丘駅」より徒歩約15分  
【問合せ】東山スカイタワー TEL. 052-781-5586  
【ボランティアガイド】名古屋市東山動植物園ガイドボランティア TEL.052-782-2111

MAP  
名古屋  
拡大図

病氣  
平癒

豊田佐吉が  
病弱だった  
幼少期に  
健康祈願

岩津天満宮の  
願掛け撫で牛

【岡崎市】

いろいろな病にご利益があり、江戸時代から人々に撫でられ続け、今では黒光りしています。自身の患部を撫でて、それから臥牛(がぎゅう)のその部分を撫でると、病が治るといわれています。



【場 所】岡崎市岩津町字東山53  
【交 通】東海環状自動車道「豊田東IC」より約10分  
名鉄名古屋本線「東岡崎駅」下車、  
名鉄バス「岩津天神口」より徒歩約8分  
【問合せ】TEL.0564-45-2525

MAP  
C-3

癒し

MAP  
E-3

分杭峠(長野県)に匹敵する  
県内屈指のスポット

ひやっ げん たき  
百間滝【新城市】

百間滝は、日本最長の断層帯・中央構造線によって形成された谷の中にあります。滝つぼまでの落差は約120メートルあり、中央構造線が滝つぼの中を通るため、この付近から「気」が多く放出されているといわれています。

【場 所】新城市大島川上流  
【交 通】東名高速道路「豊川IC」より  
国道151号線経由で約60分  
【問合せ】新城市観光協会  
TEL.0536-32-0022



病氣  
平癒

ガン予防など  
約10分間の  
法話が聞ける

無量寺の  
ガン封じ【蒲郡市】

厄除けガン封じの寺で知られる平安時代の古刹。ご本尊西浦不動は秘仏であり、とくに難病封じにご利益があります。境内には、全国の参拝者が祈願したガン封じ絵馬が多く奉納されています。住職による、ユニークなガン予防の法話が人気!



【場 所】蒲郡市西浦町日中30  
【交 通】東名高速道路「音羽蒲郡IC」より  
音羽蒲郡市有道路・国道473号線経由で約30分  
名鉄蒲郡線「西浦駅」より徒歩約5分  
【問合せ】TEL.0533-57-3865

MAP  
C-4



尾張の国を開拓された祖神、  
大縣大神を祀る

大縣神社【犬山市】

玉比売命(たまひめのみこと)を祀った姫之宮は、女性の守護神として称えられ、安産・子授けにご利益があるとして、古来より参拝されています。良縁成就のむすひ池も本殿の裏手にあり、本殿は国指定の重要文化財です。

子宝



【場 所】犬山市字宮山3  
【交 通】名神高速道路「小牧IC」より約15分  
名鉄小牧線「楽田駅」より徒歩約20分  
【問合せ】TEL.0568-67-1017

MAP  
B-1



県鳥であるコノハズク(仏法僧)の  
寺としても有名

鳳来寺【新城市】

703年、利修仙人により開かれ、源頼朝が再興しました。家康の父母が懐妊祈願した寺として、家光により東照宮と仁王門が建築されました。久能山東照宮・駿府城・鳳来寺・岡崎城が北緯35度線に並び、鳳来寺山で中央構造線と交差しています。これぞ正にパワースポット!

【場 所】新城市門谷字鳳来寺  
【交 通】東名高速道路「豊川IC」より国道151号線経由で約50分  
JR飯田線「本長篠駅」より豊鉄バス「鳳来寺」下車  
【問合せ】新城市観光協会 TEL.0536-32-0022  
【ボランティアガイド】奥三河ふるさとガイド TEL.0536-32-0022

MAP  
E-3

子宝



歴史ロマンを求めて漫遊ドライブ



一大風物詩「知立まつり」も楽しみ(5/2・3)

①知立神社[知立市]

西三河の名社のひとつとして知られ、日本武尊(やまとたけるのみこと)が作ったと伝えられています。境内に建てられている国の重要文化財「多宝塔」、県指定文化財の古額・舞楽面・能面などが多数納められています。

【場 所】知立市西神田12  
【問合せ】知立市観光協会 TEL.0566-83-1111



京都の詩仙堂を造った石川丈山

②丈山苑[安城市]

碧海郡泉郷(現在の安城市和泉町)の生まれである、石川丈山の生誕地に整備された施設です。詩仙堂をイメージさせる書院と、江戸時代を彷彿させる和風庭園があります。また、お茶を楽しむことができます。

【場 所】安城市和泉町中本郷180-1  
【問合せ】TEL.0566-71-2235  
【備考】開園時間/9:00~17:00、休園日/毎週月曜日  
料金/100円(中学生以下無料)



納得!満腹!「すたみなバイキング知立店」

焼肉やお寿司をはじめ、揚げ物やパスタ、フルーツやケーキ、アイスクリームなど、充実したメニューが約120種類。いつでも温かくて美味しいのが店の自慢!小さいお子様からお年寄りまで大満足です!

【場 所】知立市山町御林1-50 【問合せ】TEL.0566-84-5222  
【備考】年中無休、ランチバイキング(平日60分)995円~

名所間の距離(目安)

- 1 知立神社 11.6km 24分
- 2 丈山苑 3.1km 8分
- 3 デンパーク 4.3km 11分
- 4 安祥城址 9.8km 23分
- 5 東海道松並木 11.6km 24分



全国の農業経営の先駆者的存在

③安城産業文化公園デンパーク[安城市]

稲作、畑作、果樹、畜産などの多角的農業をすすめた安城市。その市が1997年にオープンした、花のある暮らしを提案する公園です。高さ19メートルのデンマーク風車や、大温室フーラープレイス、レストラン・体験施設も揃っています。

【場 所】安城市赤松町堀1  
【問合せ】TEL.0566-92-7111  
【備考】開園時間/9:30~17:00(入園は16:30まで)  
休園日/毎週火曜日(祝日の場合はその翌日)  
料金/大人600円 小中学生300円  
【イベント】フラワーフェスティバル:開催中~5/6(日)



徳川家康の祖先・松平氏の居城

④安祥城址[安城市]

永享12年(1440年)、畠山一族の和親親平が築城。別名は森城と呼ばれ、天守を持たない平山城(ひらやまじろ)です。現在は、史跡公園に整備され、安祥山大乗寺・八幡社・安城市歴史博物館などがあります。

【場 所】安城市安城町城堀  
【問合せ】安城市歴史博物館 TEL.0566-77-6655

江戸時代の東海道の面影がいまに残る

⑤東海道松並木[知立市]

この松並木は、幅7メートル、長さ500メートルにわたり、約170本の松が植えられています。この地で行われた馬市の馬をつなぐためと言われている、側道を持つのが特徴です。

【場 所】知立市山町東並木北周辺  
【問合せ】知立市観光協会  
TEL.0566-83-1111



お泊りなら!おすすめのホテル情報

ホテルクラウンパレス知立

観光はもちろん、出張や商用にも気軽に利用できるシティホテル。和・洋・中のレストランを備え、4/13(金)までは、「お花見バイキング」「ディナーバイキング」を開催中!

【場 所】知立市中町中128  
【問合せ】TEL.0566-85-3939



町の伝統産業の発信拠点

①ぎやらりい夢乃蔵[武豊町]

かつて、染物屋を営んでいた古民家を再利用した町の観光拠点(観光案内所)。味噌・たまりの販売店、カフェスペース、ガラス工芸品のギャラリー、焼きたてパンの販売店が併設されています。

【場 所】武豊町道崎55-6  
【問合せ】TEL.0569-73-7883  
【備考】営業時間/9:00~17:00 定休日/月曜・日曜



新鮮な素材をその場で食す!

②魚太郎[美浜町]

水揚げされたばかりの魚介類を、低価格で購入できる網元直売店。買ったばかりの魚介類は、浜に面した特設コーナーで浜焼きにして食べられ、また、館内にも「めし処」が併設されています。

【場 所】美浜町豊丘原32-1  
【問合せ】TEL.0569-82-6188  
【備考】営業時間/8:30~16:30(水曜日は16:00まで)  
(めし処は10:30より) 定休日/年中無休



広大な丘陵地に続く彩り豊かな花々

④観光農園花ひろば[南知多町]

広くなだらかな丘に、さまざまな花が群れ咲く観光農園。4/1(日)~5/30(水)まで、ポピーやキンセンカなどの花摘みが楽しめます。一人10本まで花を持って帰ることができます。6月中旬からはメロン狩りが体験でき、夏には約30万本のヒマワリが花を咲かせます。

【場 所】南知多町豊丘高見台48  
【問合せ】TEL.0569-65-2432  
【備考】営業時間/8:00~17:00  
(入場は16:30まで)  
定休日/年中無休  
料金/大人600円



- 名所間の距離(目安)
- 1 ぎやらりい夢乃蔵 12km 22分
  - 2 魚太郎 3.8km 7分
  - 3 鯛祭り広場 1.7km 4分
  - 4 観光農園花ひろば 2.5km 7分
  - 5 魚ひろば 13km 16分
  - 6 えびせんべいの里 1.7km 4分



巨大な鯛があなたをお迎え!

③鯛祭り広場[南知多町]

豊浜の奇祭「鯛祭り」で登場した、実物大の鯛みこしが出迎えてくれます。工場見学と買い物が楽しめ、商品は、新鮮な海の幸を贅沢に使用したせんべいをはじめ、約60種類と豊富な品揃えです。無料休憩所も完備。

【場 所】南知多町豊丘駒場34-24  
【問合せ】TEL.0569-65-0323  
【備考】営業時間/8:30~17:00(土日祝は18:00まで)  
定休日/年中無休

知多半島ならではの「食道楽」ドライブ

今月はココ!

場所の詳細は  
P.8 B-4・5へ



県下一の水揚げ量を誇る

⑤魚ひろば[南知多町]

産地市場を一般の人へ開放したのが「豊浜魚ひろば」。水揚げしたばかりの海の幸は新鮮そのもの。タイ・カレイ・伊勢エビ・ワタリガニ・大アサリなどの生鮮魚貝類をはじめ、わかめ・のり・ひものなど水産加工品も充実です。

【場 所】南知多町豊浜相筆地先 【問合せ】TEL.0569-65-0483  
【備考】営業時間/8:00~17:00(月曜日は16:00まで)  
定休日/火曜日



常時約40種類のえびせんべいがズラリ!

⑥えびせんべいの里[美浜町]

窓越しから工場見学ができ、検品や袋詰めまでの工程を見ることが出来ます。店内の商品は、試食もたっぷり用意しており、工場直売ならではの美味しさを味わえます。できたてのえびせんべいをお土産にどうぞ。

【場 所】美浜町北方吉田流52-1  
【問合せ】TEL.0569-82-0248  
【備考】営業時間/8:00~17:00 定休日/年中無休



海のいきものとのふれあいなど楽しみ満載!  
「南知多ビーチランド・南知多おもちゃ王国」

まるで伊勢湾の中で見ているような光景が楽しめる、大水槽がリニューアル!

日本で唯一、魚類とスナメリが共存する水槽で、マイワシ6,000匹、マアジ2,000匹と一緒に泳ぐスナメリが見られます。また、ふれあえるアイドルユニット「ふれあい隊」が結成され、開催中のイベントをより盛り上げてくれます。

【場 所】美浜町奥田428-1 【問合せ】TEL.0569-87-2000  
【備考】営業時間/3月中旬から11月中旬 9:30~17:00、  
11月中旬から3月中旬 10:00~16:30  
定休日/12・1・2月の水曜(冬休み除く)、2月1~10日(土日除く)  
料金/大人(高校生以上)1,600円、子ども(3歳以上)800円





旬感! 観光マップ

潮干狩り情報

※好適日以外は潮干狩りできません。  
※好適日日時や時間など詳細はお問合せください。

坂井海岸潮干狩り(常滑市坂井) B-4

【交通】南知多道路「美浜IC」より約10分  
【期間】4/5(木)~8/5(日)  
【問合せ】常滑市観光案内所 TEL.0569-34-8888

美浜町西海岸(上野郷・奥田北・奥田中・奥田南) B-4

【交通】南知多道路「美浜IC」より約10分~15分  
【期間】開催中~8/31(金)  
【問合せ】美浜町観光協会 TEL.0569-82-1111

美浜町東海岸(上村・大池・河和口・北方・矢梨) B-4

【交通】南知多道路「美浜IC」より約10分~15分  
【期間】開催中~6/24(日)  
【問合せ】美浜町観光協会 TEL.0569-82-1111

南知多町乙方 B-5  
【交通】南知多道路「美浜IC」より約5分  
【期間】開催中~6/24(日)  
【問合せ】南知多町観光協会 TEL.0569-65-0711

南知多町山田 B-5  
【交通】南知多道路「豊丘IC」より約7分  
【期間】開催中~6/24(日)  
【問合せ】南知多町観光協会 TEL.0569-65-0711

佐久島(西尾市一色) C-5  
【交通】西尾市一色町の渡舟場より  
【漁業共同組合乗船手続】  
【期間】開催中~6/24(日)  
【問合せ】西三河漁業協同組合 TEL.0563-79-1231

吉田海岸(西尾市吉良) C-4  
【交通】東名高速道路「岡崎IC」より約50分  
【期間】開催中~6/6(水)  
【問合せ】吉田漁業協同組合 TEL.0563-32-0146

宮崎東海岸(西尾市吉良) C-4  
【交通】東名高速道路「音羽蒲郡IC」より約50分  
【期間】開催中~6/6(水)  
【問合せ】西三河漁業協同組合 TEL.0563-32-0224

梶島(西尾市吉良) C-5  
【交通】西尾市一色町の渡舟場より  
【漁業共同組合乗船手続】  
【期間】開催中~6/24(日)  
【問合せ】西三河漁業協同組合 TEL.0563-32-0224

西幡豆・鳥羽海岸(西尾市幡豆) C-4  
【交通】東名高速道路「音羽蒲郡IC」より約40分  
【期間】開催中~6/24(日)  
【問合せ】幡豆漁業協同組合 TEL.0563-62-2176

東幡豆海岸・前島(西尾市幡豆) C-4  
【交通】東名高速道路「音羽蒲郡IC」より約40分  
【期間】開催中~8/19(日)  
【問合せ】東幡豆漁業協同組合 TEL.0563-62-2068

西浦海岸(蒲郡市) C-4  
【交通】東名高速道路「音羽蒲郡IC」より約30分  
【期間】開催中~6/7(木)  
【問合せ】蒲郡漁業協同組合 TEL.0533-57-6155

蒲郡竹島海岸(蒲郡市) C-4  
【交通】東名高速道路「音羽蒲郡IC」より約20分  
【期間】4/5(木)~6/3(日)  
【問合せ】蒲郡漁業協同組合竹島支所 TEL.0533-69-2727

三谷海岸(蒲郡市) C-4  
【交通】東名高速道路「音羽蒲郡IC」より約30分  
【期間】開催中~7/6(金)  
【問合せ】三谷漁業協同組合 TEL.0533-68-5131

小中山地区海岸(田原市) C-5  
【交通】東名高速道路「豊川IC」より約1時間30分  
【期間】開催中~8/23(木)  
【問合せ】小中山漁業協同組合 TEL.0531-32-0219



〈名古屋市拡大図〉



- 凡 例
- 高速道路
  - 名古屋高速道路
  - 主な有料道路
  - 自動車専用道路
  - 国道
  - 主な道路
  - JR 東海道新幹線
  - J 鉄道
  - R 鉄道
  - 航空の駅
  - 温泉
  - 城
  - 山





# 街や自然の中をゆっくり歩こう!

歴史が薫る「三河の小京都」と呼ばれ、抹茶で有名な西尾市。  
今回は、名鉄西尾線「西尾駅」からスタートする城下町散策です。

西尾市

数百年の時をさかのぼる

## 三河の小京都 西尾城下町を歩く

町のあちこちに緑のポストが



今月は  
ココ!

西尾市は、戦国時代以降より栄えた西三河南部の中心的な町です。明和元年(1764年)に大給(おぎゅう)松平氏が入城し、二万三千石から六万石の城下町に発展しました。市内には、歴史公園をはじめ、寺社仏閣、商人屋敷など、往時の面影をとどめる建物が多く残っており、その周辺の路地を歩くと、まるでタイムスリップをしたような気分になります。

場所 西尾市(西尾駅西側周辺)

交通 名鉄西尾線「西尾駅」より徒歩

問合せ 西尾市観光協会 TEL.0563-56-2111  
にしお観光案内所 TEL.0563-57-7840

ボランティアガイド にしお観光ボランティアガイドの会 TEL.0563-56-2111

MAP  
C-4



### ① 西尾劇場

映画館として、近代化産業遺産に認定されているのは全国で二カ所。そのひとつがこの西尾劇場。戦後の復興期を今なお残すこの映画館は、必ず寄っておきたいところのひとつです。

【問合せ】  
TEL.0563-56-8952

### 岩瀬文庫

伊文神社から北西へ足を伸ばすと、「古書の博物館」といわれる岩瀬文庫があります。



### ③ 尚古荘

旧西尾城東の丸の遺構を生かし、昭和初期に造られた京風庭園。庭園内には、著名人も利用したと言われる茶室や、豆腐料理が味わえる休憩所があります。



### 名物!抹茶味の 大判カテキン焼

生地に抹茶を練り込んで、ふっくらと焼いた大判焼き。散策の途中でいただく甘味はたまらない!  
(写真はつぶあん入/一個120円)

【問合せ】カテキン堂  
TEL.0563-77-2136



### ④ 旧近衛邸

篤姫ゆかりの京都近衛邸を、平成6年に移築・再建。西尾の抹茶を味わいながら、茶室から眺める本丸丑寅櫓はまた格別です。

### おすすめ! ホテル情報

### グリーンホテル三ヶ根

城下町散策のお帰りに、ぜひ、ひと足のばしておくつろぎください。山頂からの眺めが絶景!

【場所】西尾市東幡豆町入金山1-287 【問合せ】TEL.0563-62-4111

### 歩く目安

全長 約3.6km  
所要 約1時間

名所間の距離



### ② みそぱーく

味噌醤油や発酵食品を楽しめるテーマパーク。レストランをはじめ、味噌仕込桶が見学できる味噌蔵、味噌づくり体験のできる体験館などがあります。

【問合せ】TEL.0563-56-7373



### 買得情報

味噌醤油  
スイーツも  
購入できる  
直売店

出来立ての味噌醤油や調味料はもとより、味噌醤油スイーツも購入することができます。  
(写真は人気商品の「にんにく塩だれ」)

【問合せ】蔵売店  
TEL.0120-181084



### ⑤ 順海町通り

城下町の面影が、最も残っている順海町の路地。板塀と石垣の続く細道は、初めて訪れても、どこか懐かしい感じがします。



### ⑥ 伊文神社

今から約1100年前の平安時代に建てられた神社。ご利益があるといわれる厄払い、交通安全、病氣平癒を散策の途中で祈願してみてもいかがですか。



豊田市中心部のすぐ西南の小高い丘にある挙母城址公園。(写真は再建された隅櫓)

第12回

# 千城一話物語

徳川家康  
ゆかりの城  
シリーズ



## 十代将軍・家治の時代に 築城された名城

## 挙母城

### 豊田市の前身・挙母市

豊田市は、世界的な自動車メーカーの地として有名です。しかし、昭和三十四年までは、挙母市という地名で、城下町としての歴史を刻んできました。このことを知っている人は、今や少なくなってきたようです。実は、地名としての「ころも」は大変古く、奈良時代の「古事記」や、平安時代の「和名類聚抄」(わみなりういじゆしよ)に記述があるくらいです。

### 二度も移城した「ころも城」

「ころも城」は、二度も移城しました。移城前は、鎌倉時代より中条氏の居城であり、「衣城」と書きました。別名・金谷城と呼ばれ、豊田市金谷町にその遺構が残っています。戦国時代に、松平元康(後の家康)が、中条氏と友好関係になった今川軍として、戦に参加したようです。中条氏が、桶狭間の合戦で疲弊していた時、信長に落城され、信長は衣城を自分の持ち城としました。その後は、秀吉配下の岡崎城主の支城として使われていたとされています。

関ヶ原の合戦後、一度目の移城がありました。現在の元城町周辺に造られた「挙母城」(別名・桜城)。家康からの信頼が厚かった三宅康貞が、金谷城を廃止して移城しました。現在、豊田信用金庫本店に隣接する桜城社公園に、石垣を用いた櫓台が残されています。

そして二度目の移城。江戸時代の天明五年(一七八五)に、内藤学文(さとふみ)によって築城された挙母城、別名・七州

城(しちしゅうじょう)です。七州の名の由来は、城から三河・尾張・美濃・近江・伊勢・信濃・遠江の七ヶ国の山々を眺められたからです。

歴史に詳しい方は、「江戸時代に城を造ることは、幕府から禁じられていたのでは」と疑問に思うかもしれません。しかし、学文は、御三家のひとつである紀州徳川家の出身で、「暴れん坊将軍」として有名な吉宗や、その孫の家治と、非常に近い血縁関係にあったのです。また、名門譜代の城主・内藤家の居城だからと、幕府が許可したのではないのでしょうか。

### 今も残る城下町の伝統

現在、七州城跡に隅櫓を再建、城址公園として整備されています。また、近代的な豊田市美術館も建てられています。

城下町の面影は、わずかですが残っており、「藩校跡」や「勘定方役所跡」などが解説板で案内されています。城跡に移築された「又日(ゆうじつ)亭」は、寺部陣屋と呼ばれた貴重な武家屋敷なので、こちらも見逃せません。

この城下町にて、毎年十月に開催されるのが「挙母まつり」。何と八台もの山車が担ぎ出されるといって、三河地方でも有数の山車祭りです。名古屋型や知多型に対し、挙母型と呼ばれる独特の山車に、城下町の伝統と心意気を感じられます。



### 挙母型山車の特徴

名古屋型、知多型のような前後に伸びた梶棒ではなく、後部に湾曲した梶棒が取り付けられています。また、山車の前部には、霞幕と呼ばれる幕が飾られます。これは、江戸時代に、山車前部に舞台を設け、子供による歌舞伎狂言が演じられたからだといわれています。



挙母城址にある豊田市美術館。城址のイメージとは正反對の近代的な美術館です。



挙母城は、江戸幕府が一国一城令を出した以降に築城された、珍しい城です。(写真は挙母城址之碑)

協力: 東海古城研究会

【場所】豊田市小坂本町

【交通】東名高速道路「豊田IC」より約15分

東海環状自動車道「松平IC」より約15分  
名鉄豊田線「豊田市駅」または  
愛知環状鉄道「新豊田駅」より徒歩15分

【問合せ】豊田市観光協会 TEL.0565-34-6642

MAP  
C-3



4月  
APRIL

## Aichi Events

## Calendar

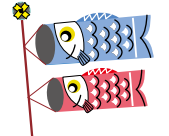
あいちイベントカレンダー  
2012年(平成24年)4・5月5月  
MAY

開催日	イベント名	期間／主な開催場所	お問合せ先／電話番号	開催日	イベント名	期間／主な開催場所	お問合せ先／電話番号
1日	あぐい桜まつり	阿久比町役場駐車場	阿久比町商工会 0569-48-7085	14日	岡田春まつり	15日まで 岡田神明社	知多市観光協会 0562-33-3151
	小牧山さくらまつり	10日まで 小牧山	小牧市観光協会 0568-76-1134		せと陶祖まつり	15日まで 中心市街地一帯	瀬戸市まるとミュージアム・観光協会 0561-85-2730
	五条川桜まつり	10日まで 五条川	江南市五条川桜祭り運営委員会 0587-55-0687		たけとよ春祭り	15日まで 長尾地区	武豊町企画政策課 0569-72-1111
	岩倉桜まつり	10日まで 五条川	岩倉市商工観光グループ 0587-38-5812		松平春まつり	15日まで 松平地区・松平郷	豊田市観光協会 0565-34-6642
	幸田しだれ桜まつり	15日まで 幸田文化公園	幸田町商工観光グループ 0564-62-1111	20日	半田春の山車祭り	14・15日 上半田、岩滑、岩滑新田、成岩、西成岩、板山、協和地区 21・22日 下半田地区	半田市観光協会 0569-32-3264
	岡崎桜まつり	15日まで 岡崎公園、伊賀川周辺	岡崎市観光課・観光協会 0564-23-6216・6217		いなざわ植木まつり	29日まで 国府宮神社境内および参道、稲沢市総合文化センター	稲沢市農務課 0587-32-1111
	桃花祭	3日まで 真清田神社周辺(一宮市)	真清田神社 0586-73-5196		五万石ふじまつり	5月5日まで 岡崎公園	岡崎市観光課・観光協会 0564-23-6216・6217
	長久手古戦場桜まつり	古戦場公園	長久手市生涯学習課 0561-56-0627		広藤園藤まつり	5月6日まで 広藤園	碧南市観光協会 0566-41-3311
4日	岡崎城下舟遊び	10日まで 殿橋下流から吹矢橋間往復	乙川観光船実行委員会 090-9194-4629	21日	東浦町於大まつり	※雨天時22日 於大のみち、於大公園、乾坤院	東浦町於大まつり推進協議会 0562-83-3111
7日	稲沢桜まつり	国府宮神社参道一帯	稲沢商工会議所 0587-21-0502		江南藤まつり	5月6日まで 曼陀羅寺公園	江南藤まつり運営協議会 0587-54-1111
	春日五条川さくらまつり	はるひ夢の森公園	清須市観光協会 052-400-2911		五月人形展	5月13日まで 二川宿本陣資料館(豊橋市)	二川宿本陣資料館 0532-41-8580
	足助春まつり	8日まで 足助神社と足助の町並み一帯(豊田市)	足助観光協会 0565-62-1272		石刀まつり	石刀神社(一宮市)	石刀神社 0586-73-5221
	サボテンフェア	8日まで 落合公園	春日井市観光協会 0568-85-6244	26日	尾張津島藤まつり	5月6日まで 天王川公園	津島市観光協会 0567-28-8051
	犬山祭	8日まで 犬山城下町一帯	犬山観光案内所 0568-61-6000		つつじまつり	5月6日まで 蒲郡クラシックホテル	蒲郡市観光課 0533-66-1120
	やとみ春まつり	8日まで 弥富市文化広場	弥富市観光協会 0567-65-1111		史跡八橋かきつばたまつり	5月26日まで 八橋かきつばた園(無量寿寺)	知立市観光協会 0566-83-1111
	阿久比山車まつり	7・8日萩地区 14・15日宮津地区 21・22日大古根地区 28・29日横松地区	阿久比町社会教育課 0569-48-1111		常滑クラフトフェスタ2012	29日まで 旧常滑高校(常滑市)	常滑商工会議所 0569-34-3200
	常滑春の山車まつり	7・8日矢田地区 14・15日常滑地区 21・22日小倉地区 28・29日大野、西之口地区	常滑市観光案内所 0569-34-8888	28日	一宮つつじ祭	29日まで 浅野公園	一宮市観光協会 0586-28-9131
8日	家康行列	市内主要道路、殿橋下流乙川左岸	岡崎市観光課・観光協会 0564-23-6216・6217		はんだ蔵のまち端午の節句	5月6日まで 半田運河周辺	半田市観光協会 0569-32-3264
	八社神社例祭	八社神社	知多市観光協会 0562-33-3151		大倉公園つつじまつり	29日まで 大倉公園、桃山公園	大府市商工労政課 0562-47-2111
					森津の藤まつり	29日まで 森津の藤	弥富市歴史民俗資料館 0567-65-4355
				29日	どーだん!!香恋の里恋夏まつり	下山支所駐車場(豊田市)	香恋の里しもやま観光協会 0565-90-2530
					豊橋風揚げ祭り	豊橋総合スポーツ公園	豊橋風保存会 0532-31-4728

開催日	イベント名	期間／主な開催場所	お問合せ先／電話番号	開催日	イベント名	期間／主な開催場所	お問合せ先／電話番号
2日	知立まつり(本祭)	3日まで 知立神社	知立市観光協会 0566-83-1111	13日	したら森林まつり	つぐ高原グリーンパーク	設楽町産業課 0536-62-0511
					わいわいカーニバル2012 KASUGAI	落合公園、ふれあい緑道、三ツ又ふれあい公園	わいわいカーニバル実行委員会 0568-85-6151
3日	GWイベント	6日まで サンテパルクたはら(田原市)	サンテパルクたはら 0531-25-1234	19日	春季大祭(四国霊場お砂ふみ)	21日まで せんき薬師(稲沢市)	せんき薬師 0587-32-2531
	日間賀島キッズアドベンチャー	6日まで 日間賀島サンライズビーチ(南知多町)	日間賀島観光協会 0569-68-2388		ふるさとふれあいウォーキング「歩かまい稲武」	20日まで どんぐり工房より稲武地区内(豊田市)	ふるさとふれあいウォーキング実行委員会 0565-82-2640
	タカハマ物語フェスタ	※雨天時4日 ジェイテクト(田戸神工場敷地内)(高浜市)	タカハマ物語フェスタ実行委員会 0566-52-1111	20日	岩倉軽トラ市	八剣憩いの広場	岩倉市商工農政課 0587-38-5812
	三ヶ根山青空フェスティバル	三ヶ根山山頂	西尾市観光協会 0563-56-2111		ぼっぼ&ぴっぴちゃんのエコ教室	東邦ガスガスエネルギー館(東海市)	東邦ガスガスエネルギー館 052-603-2527
	はんだ蔵のまち端午の節句	5日まで はんだ蔵のまち一帯	半田市観光協会 0569-32-3264		男川やな やな開き	11月30日まで 男川やな(岡崎市)	男川やな 0564-82-2089
	あすけルネッサンス	5日まで 香嵐渓(豊田市)	足助観光協会 0565-62-1272	21日	大池公園花しょうぶまつり	6月10日まで 大池公園	東海市観光協会 0562-32-5149
	半田赤レンガ建物特別公開	4日まで 半田赤レンガ建物	半田市企画課 0569-84-0605		知立公園花しょうぶまつり	6月20日まで 知立公園	知立市観光協会 0566-83-1111
	亀崎潮干祭	4日まで 亀崎地区	半田市観光協会 0569-32-3264	25日	へきなん花しょうぶまつり	6月22日まで(予定) 油ヶ渚遊園地、応仁寺境内一帯	碧南市観光協会 0566-41-3311
4日	GW 魚のつかみどり	5日まで 篠島海水浴場(南知多町)	篠島観光協会 0569-67-3700		エリカカップヨットレース	27日まで ラグーナ蒲郡	蒲郡市観光課 0533-66-1120
	豊川稲荷春季大祭	5日まで 豊川稲荷(豊川市)	豊川稲荷 0533-85-2030		田原風まつり	27日まで トヨタ厚生センター(26日)、田原市総合体育館周辺(27日)	渥美半島観光ビューロー 0531-23-3516
	杜の宮市	真清田神社境内とその周辺	杜の宮市準備委員会 090-2265-9188		バラの宮廷画家ルドゥーテの世界展(仮)	6月25日まで デンパーク館展示ルーム	安城産業文化公園 0566-92-7111
	長篠合戦のぼりまつり	長篠城址一帯	新城市観光協会 0536-32-0022	26日	三河一色うなぎまつり	27日まで 一色さかな広場(西尾市)	三河一色うなぎまつり実行委員会 0563-56-2111
5日	二川宿本陣まつり「琴のしらべ・本陣茶会」	二川宿本陣資料館(豊橋市)	二川宿本陣資料館 0532-41-8580		こまき産業フェスタ2012	27日まで パークアリーナ	小牧商工会議所 0568-72-1111
	桃太郎まつり	桃太郎神社	犬山観光案内所 0568-61-6000		豊川市民まつり「おいでん祭」	27日まで 豊川運動公園	おいでん祭実行委員会 0533-86-4101
	尾張津島「IYASHI(いやし)」ウォーキング	天王川公園、津島神社外(津島市)	「IYASHI(いやし)」実行委員会 0567-28-2800		東栄チェンソーアート競技大会2012	27日まで 東栄ドーム	東栄町経済課 0536-76-1812
	梅酒盛神事(馬まつり)	国府宮神社参道(稲沢市)	尾張大國霊神社(国府宮神社) 0587-23-2121	27日	小原和紙工芸作家めぐり	和紙のふるさと・小原地区全域(豊田市)	和紙のふるさと 0565-65-2151
6日	潮干狩り中日デー「大アサリ探し大会」	20日も開催 山田海岸・乙方海岸	南知多町観光案内所 0569-62-3100		全国選抜チンドン祭	萩原商店街	一宮市観光協会 0586-28-9131
	人形小路花まつり	8日まで 高浜市屋敷町	高浜市観光協会 0566-52-1111		クラシックカーフェスティバル	愛・地球博記念公園(長久手市)	トヨタ博物館 0561-63-5151
	ギャラリーCera吉川千香子展	21日まで 常滑市観光プラザ内ギャラリーCera	常滑市観光案内所 0569-34-8888		ビーチライブin新舞子	新舞子マリナーパークブルーサンビーチ	知多市観光協会 0562-33-3151
	2012芝桜まつり	6月10日まで 茶臼山高原芝桜の丘(豊根村)	茶臼山高原 0536-87-2345	5月中旬	みなとオアシス観光物産展	新舞子マリナーパークブルーサンビーチ	知多市観光協会 0562-33-3151
12日	春の西尾バラ展	13日まで 「道の駅」にしお岡ノ山	西尾市観光協会 0563-56-2111		小原歌舞伎五月公演	小原交流館 ザ・小原座(豊田市)	小原交流館 ザ・小原座 0565-65-3711
	赤津鯊の里めぐり	13日まで 赤津地区	瀬戸市まるとミュージアム・観光協会 0561-85-2730	5月下旬	エビネ花まつり	5月下旬まで エビネの里(豊田市)	旭観光協会 0565-68-3653
	しなの工房めぐり	13日まで 品野地区	瀬戸市まるとミュージアム・観光協会 0561-85-2730		豊橋花しょうぶまつり	6月中旬まで 賀茂しょうぶ園(豊橋市)	花しょうぶまつり実行委員会 0532-51-2430
	作手古城まつり	13日まで 龜山城址周辺	新城市観光協会 0536-32-0022	5月下旬	名古屋城さつき大会	6月上旬まで 名古屋城(名古屋市)	名古屋城総合事務所 052-231-1700
13日	御衣祭(おんぞさい)	熱田神宮	熱田神宮宮庁 052-671-4151				

知多四国霊場を全17回で巡拝します

歩いて巡拝

おひとりでも 初めての方でも 何回目からでも

観光 信仰 健康

第1回 平成24年 4月21日(土) 4月28日(土) 第1回は2日間開催!

風格ある山門の 第1番札所・曹源寺から大府の 霊場を巡拝します

距離:約10.5km 寺院数:5

スタート 前夜駅 (8:30~10:30まで) ゴール 常福寺 (15:00まで) 受付 名古屋本線「前後」駅 (名鉄名古屋駅から約20分)

設定期間 平成24年4月~平成25年10月 詳しくは、専用パンフレットまたはホームページをご覧ください。

名鉄 検索

参加方法

名鉄電車に乗って スタート受付 最寄り駅へ 普段着でもご参加いただけます

スタート受付で地図を受け取りスタート! ●受付時間(時間厳守) 8:30~10:30

地図・道標に従い ゴールしてください ●受付時間(時間厳守) 15:00まで

予約 不要 参加費 無料 駅から スタート

祝10周年

おかげさまで



# ニュース & トピックス

## 土と足で遊ぶ アート体験2012

開催期間  
開催中～6/30(土)

MAP  
B-4

足の裏に、土の絵の具をつけ、大きな紙にみんなで絵を描きます。描いた絵を細かくちぎり、大きな箱などに貼りつけて、作品をつくりまわす。みんなで作った作品は、会期中、会場内に展示します。

●ワークショップ開催日：4/1(日)・5/4(金・祝)・5/5(土・祝)、  
時間／13:30～15:30、会場／「土・どんこ館」企画展示室、参加費／200円、予約制  
※詳細は、ホームページhttp://inax.ixil.co.jp/ilm/にてご確認ください。

【場 所】INAXライブミュージアム 常滑市奥栄町1-130

【交 通】知多半島横断道路「常滑IC」より約7分

名鉄常滑線「常滑駅」下車、  
知多バス「INAXライブミュージアム前」より徒歩約2分  
【問合せ】TEL. 0569-34-8282

【備 考】開催時間／10:00～17:00(入館は16:30まで)、

休館日／第3水曜日(祝日の場合は翌日)、

料金／大人600円、小・中学生200円ほか



## アートキルトミュージアム2012 「ふるさと」開催!

開催期間  
開催中～2013年2月下旬

MAP  
B-4

開港以来、第8回を迎える巨大キルトの常設展。今回は、日本人に、ふるさとという温かさを思い出してほしいという願いを含め、「ふるさと」をテーマとして、全29作品を展示しています。

【場 所】中部国際空港セントレア 常滑市セントレア1-1

【交 通】セントレアライン「セントレア東IC」よりすぐ

名鉄空港線「中部国際空港駅」よりすぐ

【問合せ】セントレアテレホンセンター TEL.0569-38-1195



## トヨタコレクション企画展

### 蓄音機の発明 ～そして私たちは音楽を手に入れた～

開催期間  
開催中～5/6(日)

MAP  
名古屋  
拡大図

音を記録・再生する装置の原点である蓄音機を中心に、その仕組みや発達の歴史を交え展示し、紹介しています。新しい時代の幕開けになった、「ものづくりの力」がみえてきます。

【場 所】トヨタテクノミュージアム産業技術記念館

名古屋市中村区則武新町4-1-35

【交 通】名古屋高速「明道町出口」より約5分

名古屋高速「丸の内出口」または「錦橋出口」より約10分

名鉄名古屋本線「栄生駅」より徒歩約3分

【備 考】開催時間／9:00～17:00(入場受付は16:30まで)

休館日／月曜日(祝日の場合は翌日)

【問合せ】学芸企画グループ TEL. 052-551-6189



## 講演会 エレガンスの秘密

### オードリー・ヘップバーンとジャクリーン・ケネディ

開催日  
4/14(土)  
14:00～15:30

MAP  
名古屋  
拡大図

ファッションディレクターとして活躍中の原由美子氏を招き、開催中の「時代を彩るファッション」展(～5/27)にちなんで、時代を越えて愛されるスタイルの秘密をお話しします。あなたの美意識を高めてくれるはず。

【場 所】名古屋都市センター14階特別会議室

名古屋市中区金山町1-1-1

【交 通】名古屋高速道路「白川IC」より約5分

名鉄・JR・地下鉄「金山駅」より徒歩約3分

【問合せ】名古屋ボストン美術館 TEL.052-684-0101

ユーザ・カーシュ「オードリー・ヘップバーン」1956年  
©Estate of Yousuf Karsh  
Photograph©2012 Museum of Fine Arts, Boston.

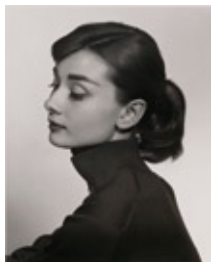

## モリコロパークにサイクリング施設がオープン

オープン日  
4/1(日)

春の訪れとともに、軽やかに自転車を走らす。そんな陽気な日に出かけたいモリコロパークに、サイクリングコースがオープンします。自転車の貸出も行われ、緑豊かな園内の風景が楽しめます。

【場 所】長久手市茨ヶ廻間乙1533-1

【交 通】東名高速道路「名古屋IC」より約20分

東部丘陵線(リニモ)

「愛・地球博記念公園駅」よりすぐ

【問合せ】愛・地球博記念公園(モリコロパーク)

TEL.0561-64-1130

MAP  
C-2



## オーギュスト・ドーム 生誕150周年

### 「アール・ヌーヴォーからアール・デコへ」ドーム ガラス作品展 オーギュスト・ルノワール 絵画二作品 特別展示

今年にはオーギュスト・ドームが生まれて150周年になります。これを記念してアール・ヌーヴォー期の色彩豊かな作品と、アール・デコ期の透明感に溢れる、ガラス作品を一堂に展示します。時代による芸術様式の変化を楽しめます。

【場 所】大美術館 名古屋市中村区鴨付町1-22

【交 通】東名阪自動車道「名古屋西IC」より約5分

地下鉄東山線「中村公園駅」下車、市バス「鴨付町」より徒歩1分

【備 考】開催時間／10:00～17:00

休館日／月曜日(祝日の場合は翌日)、料金／大人800円、小中学生400円ほか

【問合せ】TEL.052-413-6777

MAP  
名古屋  
拡大図

開催期間  
4/24(火)～10/28(日)



## 酒蔵の端午の節供イベント開催!

開催期間  
5/3(木)～5/5(土)

伝統的な先人たちの技など、貴重な文化遺産の伝承を目的に開館した「國盛 酒の文化館」。約200年にわたり、実際に酒造りが行われた酒蔵をそのまま生かした建物です。その館内では鑑賞(がいちゅう)の展示、菖蒲酒の試飲が楽しめます。

【場 所】國盛 酒の文化館 半田市東本町2-24

【交 通】南知多道路「半田IC」より約15分

JR武豊線「半田駅」より徒歩約7分

【問合せ】TEL.0569-23-1499

【備 考】開催時間／10:00～16:00(入館は15:00まで)

休館日／毎月第3木曜日、入場料／無料(要予約)

MAP  
B-4



## 速報!おすすめイベント情報

### この夏、家族で出かけたい博物館「酢の里」®

半田伝統産業の酢づくりの道具、工程、蔵で働く人々の生活などを展示している、日本唯一のお酢の博物館です。そこで、恒例になりつつある「2012 里の夏」を今年も8月に開催予定です。お酢のことなら何でも聞ける「夏休み自由研究相談コーナー」など、お楽しみ企画を予定しています。どうぞ期待!

【場 所】半田市中村町2-6

【交 通】南知多道路「半田IC」より約15分

JR武豊線「半田駅」より徒歩約3分

【問合せ】TEL.0569-24-5111

【備 考】開催時間／月曜～金曜 9:00～17:00(入館は16:00まで)、

土・日・祝日 9:00～16:30(入館は15:30まで)、

休館日／毎月第3日曜日、料金／無料(要予約)

MAP  
B-4



ちょっと寄りみち  
駅前再発見  
あ の 駅 | こ の 駅

犬山市から名古屋市北区を結び

# 名鉄小牧線

小牧市・春日井市・

名古屋市北区にある

三つの駅(小牧・味美・味鋺)。

今回は、これらの駅から

歩いて行ける名所や

施設をご紹介します。

MAP  
B-2

## 名鉄小牧線

「犬山駅」から名古屋市営地下鉄上飯田線「平安通駅」までを直通運転し、各駅停車の普通列車のみが走る路線。名鉄で唯一、ステンレス車両およびVVVF車で運行されている路線でもあります。  
※VVVFとは、出力電圧と周波数を任意に制御する方式のこと。



信長も見渡した山頂に建つ

### ① 小牧城

信長が築いた城で、現在は、小牧市歴史館となっています。頂に城が建つ小牧山では、4/1(日)～10(火)まで、「さくらまつり」が開催されます。

【場 所】小牧市堀の内1-1

【問合せ】小牧市観光協会 TEL.0568-76-1134



セザンヌ、モネらの名画を鑑賞

### ② メナード美術館

印象派以降の西洋絵画、明治以降の日本人作家による日本画・洋画など、近現代美術および古美術品約1,400点を間近で見られます。

【場 所】小牧市小牧5-250

【問合せ】TEL.0568-75-5787



味美駅より西へ徒歩5分!

### ③ 春日井コロナワールド

映画やパチンコを楽しめる施設。子ども会や、各種子ども団体向けの「ちびっこプラン(要予約)」もあります。

【場 所】春日井市西本町3-126

【問合せ】TEL.0568-33-1333

【営業日】年中無休(パチンコ除く)



昭和11年に国の史跡に指定された

### ④ 二子山古墳

盾形の周濠をもった墳長94mの前方後円墳。築造は、出土する埴輪や須恵器などから、約1500年前と言われています。

【場 所】春日井市二子町2

【問合せ】春日井市観光協会 TEL.0568-85-6244



# クロスワードパズル

パズルのマス目を埋めて二重枠の文字を並べ替え、ある言葉を作ってください。正解者の中から抽選でステキな賞品をプレゼント!

(ヒント：県内にある半島は、知多半島と○○○○○○○。)

1		2		3		4
			5	6		
7	8				9	
10				11		
			12	13		
14				15		16
17				18		

### 〈タテのカギ〉

- 1 他の人よりも、ちょっと年上です。つまり○○○○の長。
- 2 東北地方は、かつてこう呼ばれていました。
- 3 初めて異性を好きになったこと。
- 4 耳たぶが大きい耳を、こう言います。
- 5 夏になると、たくさんの蚊が集まって、これを作ります。
- 6 目が覚めたばかりで、○○○○って状態です。
- 7 えっ、あの人の妹なの。案外○○○○は狭いねえ。
- 8 独特の形で香りのよい花。名古屋にこの花をたくさん展示している施設があります。
- 9 男性のことを英語でいうと?たとえば、「タフ○○」など。
- 10 春が来て、夏が過ぎるとやってくるのは?
- 11 ふさふさの尻尾を持つ小さな生き物。ほおぶくろに木の実をしまったりします。

### 〈ヨコのカギ〉

- 1 さざれ石も時間が経つと○○○になります。
- 2 一人前は多すぎるので○○○サイズを頼むわ。
- 3 そんな語にだまされるなんて、○○○でした!
- 4 熟語の上の漢字を音読み、下の漢字を訓読みで読むことを○○○○○○○と言います。
- 5 能あるタカはこれを隠します。
- 6 木の実。売り物と言うより、公園などで拾える物。ゆでたり炒ったりして食べます。
- 7 春の穏やかな日を表現すると「春○○○」。
- 8 近頃調子に乗っているから、ここは先輩として○○○と言うぞ。
- 9 帰宅時、家にこれが点いているとホッとします。
- 10 後でやるって言って、いったい○○○やるつもりなの!
- 11 佐渡島に保護センターがある鳥は?

皆様からクロスワードパズルの解答および「旬感観光あいち」へのご意見・ご感想をお待ちしております。

3月号の答え  
「シンシロシ」

正解者の中から抽選で  
「名古屋限定 しるこサンド」(5名様)  
をプレゼント!

名古屋限定 しるこサンド

小豆あんをサクサクのビスケットで  
サンドした名古屋限定のお菓子です。

商品提供：株式会社長登屋

商品に対するお問合せ TEL.0568-22-8511



※当選者の発表は賞品の発送をもってかえさせていただきます。

## 応募方法

官製はがき、またはFAXにて右記A～Gを  
ご記入のうえご応募ください。

※応募締切：2012年4月20日(金)までに

ご応募ください

※お一人様1応募に限ります

【応募先】

〒460-0008 名古屋市中区栄 3-3-21

セントライズ栄 4 階 (株)SIC

「旬感観光あいち」編集部宛

FAX 番号 052-238-1184

※いただいた個人情報、上記の目的以外には使用いたしません。

また、厳重な管理のもと保管させていただきます。

A.クイズの答え

B.今月号に対する

ご意見・ご感想

C.「旬感観光あいち」を

どこで手に入れられ

ましたか

【賞品の送り先】

D.郵便番号・住所

E.氏名

F.電話番号

G.性別・年齢・職業





# 愛環沿線おでかけコース

## 「ウォーキング」

おかげさまで  
開業25周年



岡崎2コース制覇賞



豊田2コース制覇賞



瀬戸2コース制覇賞



春日井1コース制覇

※ピンバッジの図柄はイメージです。

### ① 通年コース ※好評開催中! (平成25年3月31日まで)

都合が良い日に楽しくウォーキング!

各地域のコース参加印を集めると、記念品としてピンバッジをプレゼント!

※岡崎2コースで1個、豊田2コースで1個、瀬戸2コースで1個、春日井1コースで1個 それぞれの地域を制覇すると進呈

### ② 事前申込不要

下記の駅で専用パンフレット「愛環沿線おでかけコースマップ」をもらおう!

●中岡崎駅・三河豊田駅・新豊田駅・八草駅・瀬戸口駅・瀬戸市駅(左の各駅営業時間…始発列車～最終列車)

●北岡崎駅(営業時間…7:00～20:35)

●大門駅(午前の営業時間…7:10～12:00 午後の営業時間…14:30～19:20)

●山口駅(平日の営業時間…7:00～20:30 土休日の営業時間…8:00～18:00)

●中水野駅(平日の営業時間…6:50～20:50 土休日の営業時間…8:00～18:00)

※各駅の営業時間は変更する場合があります。

### ③ 参加費は無料 ※各施設での入場料等は各自でお支払いください

「愛環沿線おでかけコースマップ」に添付の【スタンプ帳】を忘れずに!

#### 注意事項

○コース中は、ご自身の健康状態に配慮して歩いてください。

○道路等の歩行・横断には、車両等に十分注意して歩いてください。

○コース散策中及び施設等での事故・負傷につきましては、責任を負いかねますのでご了承ください。

主催: 愛知環状鉄道株式会社 お問合せ先: 運輸部営業課 Tel.0565-33-2935 (9:00～17:30 ※土休日を除く)

協賛: 愛知環状鉄道連絡協議会 (愛知県/岡崎市/豊田市/瀬戸市/春日井市)

後援: 愛知県観光協会/岡崎市観光協会/豊田市観光協会/瀬戸市まるとミュージアム・観光協会/春日井市観光協会